

## LAMPIRAN

### INSTRUMEN PENELITIAN

#### IMPLEMENTASI MELALUI PEMBIASAAN BUDAYA ISLAM SEBELUM KEGIATAN PEMBELAJARAN DI SD NEGERI MUKTIHARJO LOR

No.	Indikator	Uraian Obsevasi	Ada	Tidak Ada
1	Profil Sekolah	Sejarah berdirinya sekolah Visi dan misi Susunan struktur organisasi Sarana dan prasarana Jumlah guru Jumlah siswa		
2	Kegiatan Harian	Proses belajar mengajar Belajar tambahan		
3	Kegiatan Budaya Islam	Berdoa sebelum dan sesudah belajar		

**Pedoman Wawancara dengan Kepala SD Negeri Muktiharjo Lor Semarang  
dalam Implementasi Melalui Pembiasaan Budaya Islam Sebelum Kegiatan  
Pembelajaran**

1. Apa saja program pembiasaan yang diterapkan di SD Negeri Muktiharjo Lor?
2. Bagaimana implementasi Budaya Islam di SD Negeri Muktiharjo Lor?
3. Bagaimana pelaksanaan kegiatan pembelajaran di SD Negeri Muktiharjo Lor?
4. Bagaimana pelaksanaan kegiatan Budaya Islam setiap harinya?
5. Kapan kegiatan Budaya Islam dilaksanakan di SD Negeri Muktiharjo Lor?
6. Bagaimana pembiasaan berdoa sebelum dan sesudah pelajaran itu dilaksanakan?
7. Apakah ada sanksi/hukuman bagi siswa yang tidak melaksanakan kegiatan tersebut?
8. Apa saja sanksi/hukuman bagi siswa yang melanggar melaksanakan kegiatan tersebut setiap harinya?
9. Menurut bapak, mengapa karakter religius siswa perlu dibentuk?
10. Menurut bapak, bagaimana langkah-langkah kepala sekolah dalam membentuk karakter religius siswa SD Negeri Muktiharjo Lor?
11. Menurut bapak, apakah setelah melaksanakan kegiatan ini karakter siswa menjadi lebih baik?
12. Menurut bapak, apa saja faktor yang memengaruhi karakter siswa di SD Negeri Muktiharjo Lor Semarang serta solusi yang diterapkan dalam pembiasaan kegiatan berdo'a sebelum dan sesudah pembelajaran?

13. Menurut bapak, apa faktor pendukung dan penghambat dalam pembiasaan kegiatan berdo'a sebelum dan sesudah pembelajaran?



**Pedoman Wawancara dengan Guru SD Negeri Muktiharjo Lor Semarang  
dalam Implementasi Melalui Pembiasaan Budaya Islam Sebelum Kegiatan  
Pembelajaran**

1. Apa saja materi yang dibiasakan bapak ajarkan terkait dengan pembentukan karakter religius siswa SD Negeri Muktiharjo Lor?
2. Menurut bapak, apakah metode pembiasaan yang diterapkan ini sudah sesuai dengan kebutuhan siswa SD Negeri Muktiharjo Lor?
3. Apa saja faktor pendukung dan faktor penghambat ketika bapak membimbing kegiatan keagamaan terkait dengan pembiasaan kegiatan budaya Islam sebelum dan sesudah pembelajaran pada siswa SD Negeri Muktiharjo Lor?
4. Menurut bapak, bagaimana pelaksanaan pembiasaan keagamaan ini supaya berjalan secara efektif terkait dengan pembentukan karakter religius siswa?
5. Siapa saja yang terlibat dalam pembiasaan budaya Islam sebelum dan sesudah belajar ini?
6. Bagaimana bapak membimbing siswa selama kegiatan budaya Islam sebelum dan sesudah belajar?
7. Bagaimana pembiasaan budaya Islam sebelum dan sesudah pelajaran itu dilaksanakan?
8. Menurut bapak, apakah nilai karakter budaya islam yang dapat dikembangkan setelah melaksanakan pembiasaan budaya Islam sebelum dan sesudah belajar?
9. Bagaimana tindakan atau langkah bapak ketika ada seorang siswa mempunyai masalah/kesulitan dalam melaksanakan program pembiasaan yang diterapkan?

10. Dimana tempat yang paling sesuai untuk menyelesaikan permasalahan siswa tersebut?
11. Apakah orang tua mendukung pelaksanaan budaya islam dalam pembiasaan berdo'a sebelum dan sesudah belajar di SD Negeri Muktiharjo Lor?
12. Bagaimana kepribadian guru dalam menghadapi siswa untuk penanaman nilai religius siswa serta solusi yang diterapkan sebagai upaya pembentukan karakter religius siswa?



**Pedoman Wawancara dengan Siswa SD Negeri Muktiharjo Lor Semarang  
dalam Implementasi Budaya Islam melalui Pembiasaan  
Sebelum Kegiatan Pembelajaran**

1. Apa yang menjadi pengalaman anda sehingga berkeinginan masuk di SD Negeri Muktiharjo Lor?
2. Menurut Anda, apakah implementasi Budaya Islam sesuai dengan kebutuhan siswa SD Negeri Muktiharjo Lor Semarang terkait dengan pembentukan karakter religius?
3. Apa saja kegiatan keagamaan yang dibiasakan di sekolah?
4. Apakah Anda merasa bapak/ibu guru membimbing kegiatan pembiasaan berdoa sebelum dan sesudah pembelajaran?
5. Menurut Anda, sudahkah guru menjadi tauladan dalam karakter religius di sekolah?
6. Menurut Anda, apakah pembiasaan berdoa sebelum dan sesudah pembelajaran sudah sesuai dengan harapan Anda?
7. Apakah Anda merasa senang atau terbebani dengan arahan/ajakan guru melakukan kegiatan budaya islam sebelum dan sesudah belajar?
8. Bagaimana sikap Anda setelah melakukan kegiatan budaya Islam sebelum dan sesudah belajar di sekolah?

**Pedoman Dokumentasi Implementasi Budaya Islam melalui Pembiasaan  
Kegiatan Pembelajaran Siswa  
SD Negeri Muktiharjo Lor Semarang**

1. Data tentang sejarah berdirinya SD Negeri Muktiharjo Lor
2. Data tentang visi, misi dan tujuan SD Negeri Muktiharjo Lor
3. Data tentang struktur organisasi.
4. Data tentang guru dan tenaga pendidik.
5. Data tentang siswa.
6. Data tentang sarana dan prasarana.
7. Data tentang kegiatan pembelajaran.
8. Data tentang jadwal kegiatan harian.
9. Data tentang kegiatan mingguan.





**KEGIATAN PEMBIASAAN**

Kegiatan pembiasaan yang dikembangkan di SDN MuktiHarjo Lor merupakan bagian dari proses pembentukan akhlak berbudi pekerti yang luhur dan penanaman serta praktek pengamalan ajaran agama Islam serta mampu menjaga kebersihan dan keindahan lingkungan sesuai dengan tujuan sekolah. Diantaranya termasuk kegiatan khusus yang dirancang untuk mendorong tumbuhnya karakter, kecakapan hidup dan minat belajar siswa. Adapun kegiatan pembiasaan meliputi :

**1. Kegiatan Harian**

Adapun kegiatan harian meliputi :

**A. Kegiatan Pagi Hari (Fresh Morning)**

- o Apel pagi dengan hormat Bendera Merah Putih
- o Membaca Asmaul Husna dan surat-surat pendek di halaman sekolah bersama-sama siswa dan guru
- o Berbaris sebelum masuk kelas
- o Berdoa sebelum pelajaran di mulai dan di akhiri
- o Menyanyikan lagu Indonesia raya.
- o Membaca buku sebelum pelajaran di mulai (literasi)
- o Morning statemen (Selalu optimis dan bersemangat).

**B. Shalat Berjamaah**

- o Shalat Dzuhur berjamaah (Kelas 3 s/d 6).

**C. Penanaman: Sopan Santun Akhlak Mulia**

- o Membudayakan pengucapan salam.
- o Membudayakan cium tangan terhadap orang tua dan guru.
- o Menjaga kebersihan pribadi, pakian dan lingkungan.
- o Infaq (Tabungan Amal) di hari Jum'at.

**D. Pembiasaan Hidup Bersih dan Cinta Lingkungan**

- o Berk sampah
- o Jum'at bersih
- o Piket kebersihan

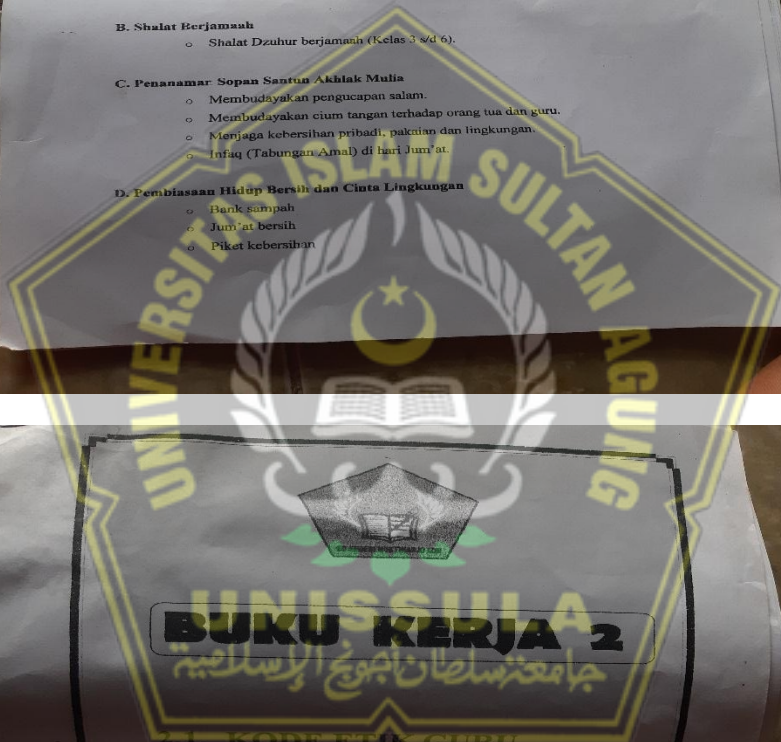

**BUKU KERJA 2**

جامعہ سلطان ابو جعفر الإسماعیلیہ

- 2.1. KODE ETIK GURU
- 2.2. IKRAR GURU
- 2.3. TATA TERTIB GURU
- 2.4. PEMBIASAAN GURU
- 2.5. KALENDER PENDIDIKAN
- 2.6. ALOKASI WAKTU

**SD NEGERI MuktiHarjo Lor  
 KEC. GENUK KOTA SEMARANG**



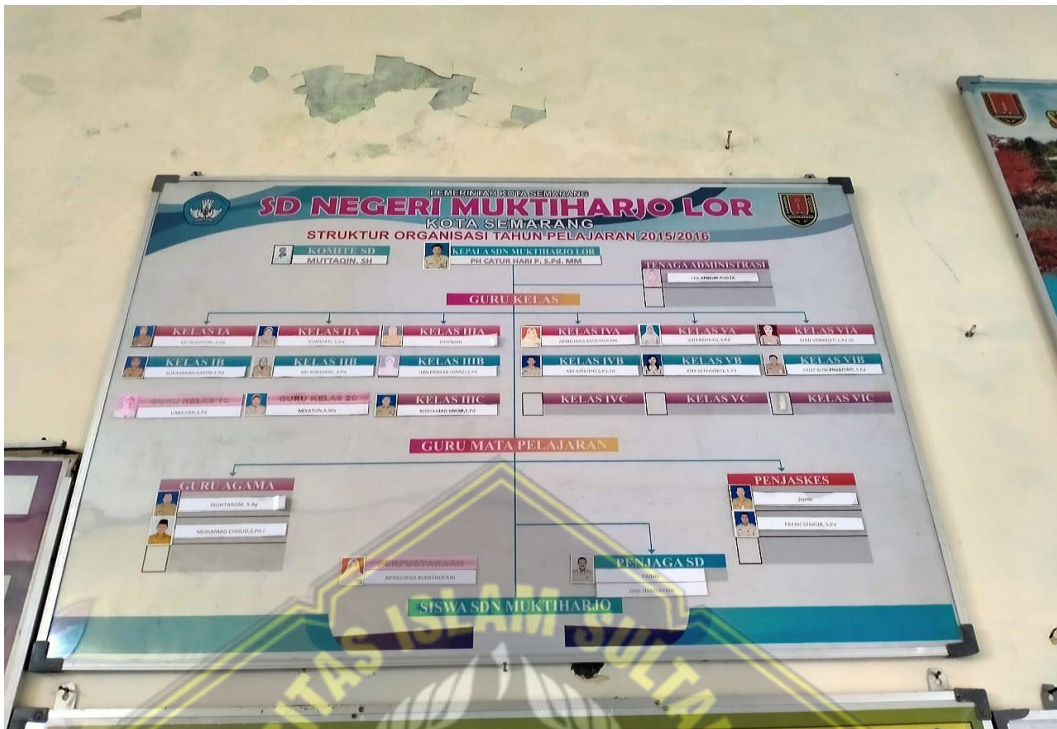

## MONOGRAFI SEKOLAH

### SEKOLAH : MUKTIHARJO LOR

DATA UMUM		MASA KERJA		URUTAN KEPALA SEKOLAH		PEKERJAAN ORANG TUA						
NO	JABATAN	< 5	6-10	11-15	16-20	21-25	KET	NO	NAMA	MASA JABATAN	KETERANGAN	PEKERJAAN
1	Kejadian Sekolah	1	-	-	-	-	-	1	Dr. Soekarno	1945-1949	1945-1949	1
2	SK	1	1	1	1	1	1	2	Dr. Soeparto	1949-1953	1949-1953	2
3	NSS	1	1	1	1	1	1	3	Dr. Soeparto	1953-1957	1953-1957	3
4	NSB / NPSN	1	1	1	1	1	1	4	Dr. Soeparto	1957-1961	1957-1961	4
5	Jumlah Guru	1	1	1	1	1	1	5	Dr. Soeparto	1961-1965	1961-1965	5
6	Jumlah Siswa	1	1	1	1	1	1	6	Dr. Soeparto	1965-1969	1965-1969	6
7	Alamat	1	1	1	1	1	1	7	Dr. Soeparto	1969-1973	1969-1973	7
8	Desa / Kelurahan	1	1	1	1	1	1	8	Dr. Soeparto	1973-1977	1973-1977	8
9	Kecamatan	1	1	1	1	1	1	9	Dr. Soeparto	1977-1981	1977-1981	9
10	Kabupaten	1	1	1	1	1	1	10	Dr. Soeparto	1981-1985	1981-1985	10
11	Propinsi	1	1	1	1	1	1	11	Dr. Soeparto	1985-1989	1985-1989	11
12	Jawa Tengah	1	1	1	1	1	1	12	Dr. Soeparto	1989-1993	1989-1993	12
13	Identitas Kepala Sekolah	1	1	1	1	1	1	13	Dr. Soeparto	1993-1997	1993-1997	13
14	Nama Kepala Sekolah	1	1	1	1	1	1	14	Dr. Soeparto	1997-2001	1997-2001	14
15	NIP / Kode	1	1	1	1	1	1	15	Dr. Soeparto	2001-2005	2001-2005	15
16	Pendidikan	1	1	1	1	1	1	16	Dr. Soeparto	2005-2009	2005-2009	16
17	SK. Pertama	1	1	1	1	1	1	17	Dr. Soeparto	2009-2013	2009-2013	17
18	SK. Terakhir	1	1	1	1	1	1	18	Dr. Soeparto	2013-2017	2013-2017	18
19	Mula Tugas	1	1	1	1	1	1	19	Dr. Soeparto	2017-2021	2017-2021	19
20	Status Tanah	1	1	1	1	1	1	20	Dr. Soeparto	2021-2025	2021-2025	20
21	Luas Tanah	1	1	1	1	1	1	21	Dr. Soeparto	2025-2029	2025-2029	21
22	Luas Gedung	1	1	1	1	1	1	22	Dr. Soeparto	2029-2033	2029-2033	22
23	Luas Halaman	1	1	1	1	1	1	23	Dr. Soeparto	2033-2037	2033-2037	23
24	Jumlah Gedung	1	1	1	1	1	1	24	Dr. Soeparto	2037-2041	2037-2041	24
25	Jumlah Ruang Guru	1	1	1	1	1	1	25	Dr. Soeparto	2041-2045	2041-2045	25
26	Batas Tanah	1	1	1	1	1	1	26	Dr. Soeparto	2045-2049	2045-2049	26
27	Surat	1	1	1	1	1	1	27	Dr. Soeparto	2049-2053	2049-2053	27
28	Tamir	1	1	1	1	1	1	28	Dr. Soeparto	2053-2057	2053-2057	28
29	Uraian	1	1	1	1	1	1	29	Dr. Soeparto	2057-2061	2057-2061	29
30	Salatan	1	1	1	1	1	1	30	Dr. Soeparto	2061-2065	2061-2065	30
31	Lapir Pagar Pembatas	1	1	1	1	1	1	31	Dr. Soeparto	2065-2069	2065-2069	31
32	Pagar Pembatas	1	1	1	1	1	1	32	Dr. Soeparto	2069-2073	2069-2073	32
33	Bantuan Dana	1	1	1	1	1	1	33	Dr. Soeparto	2073-2077	2073-2077	33
34	Pusat	1	1	1	1	1	1	34	Dr. Soeparto	2077-2081	2077-2081	34
35	Propinsi	1	1	1	1	1	1	35	Dr. Soeparto	2081-2085	2081-2085	35
36	Kabupaten	1	1	1	1	1	1	36	Dr. Soeparto	2085-2089	2085-2089	36
37	Swadaya	1	1	1	1	1	1	37	Dr. Soeparto	2089-2093	2089-2093	37
38	Swasta	1	1	1	1	1	1	38	Dr. Soeparto	2093-2097	2093-2097	38
39	Instansi	1	1	1	1	1	1	39	Dr. Soeparto	2097-2101	2097-2101	39
40	Lain-lain	1	1	1	1	1	1	40	Dr. Soeparto	2101-2105	2101-2105	40

DAFTAR SISWA

SD NEGERI MUKTIHARJO LOR  
KOTA SEMARANG

PEMERINTAH KOTA SEMARANG

Tahun Pelajaran 20

KELAS	JULI		AGUSTUS		SEPTEMBER		OKTOBER		NOVEMBER		DESEMBER		JANUARI		FEBRUARI		MARET		APRIL		MAY	
	L	J	L	J	L	J	L	J	L	J	L	J	L	J	L	J	L	J	L	J	L	J
A	18	18	18	18	18	18	18	18	18	18	18	18	18	18	18	18	18	18	18	18	18	18
B	18	18	18	18	18	18	18	18	18	18	18	18	18	18	18	18	18	18	18	18	18	18
C	18	18	18	18	18	18	18	18	18	18	18	18	18	18	18	18	18	18	18	18	18	18
Total	54	54	54	54	54	54	54	54	54	54	54	54	54	54	54	54	54	54	54	54	54	54
A	18	18	18	18	18	18	18	18	18	18	18	18	18	18	18	18	18	18	18	18	18	18
B	18	18	18	18	18	18	18	18	18	18	18	18	18	18	18	18	18	18	18	18	18	18
C	18	18	18	18	18	18	18	18	18	18	18	18	18	18	18	18	18	18	18	18	18	18
Total	54	54	54	54	54	54	54	54	54	54	54	54	54	54	54	54	54	54	54	54	54	54
A	18	18	18	18	18	18	18	18	18	18	18	18	18	18	18	18	18	18	18	18	18	18
B	18	18	18	18	18	18	18	18	18	18	18	18	18	18	18	18	18	18	18	18	18	18
C	18	18	18	18	18	18	18	18	18	18	18	18	18	18	18	18	18	18	18	18	18	18
Total	54	54	54	54	54	54	54	54	54	54	54	54	54	54	54	54	54	54	54	54	54	54
A	18	18	18	18	18	18	18	18	18	18	18	18	18	18	18	18	18	18	18	18	18	18
B	18	18	18	18	18	18	18	18	18	18	18	18	18	18	18	18	18	18	18	18	18	18
C	18	18	18	18	18	18	18	18	18	18	18	18	18	18	18	18	18	18	18	18	18	18
Total	54	54	54	54	54	54	54	54	54	54	54	54	54	54	54	54	54	54	54	54	54	54

