

Lampiran 1

INSTRUMEN PENGUMPULAN DATA DI SDN 1 WINONG NGAMPEL KENDAL

A. Pedoman Observasi

Penelitian tentang “Peran Guru PAI dalam Pendidikan Akhlak Peserta Didik di SDN 1 Winong Ngampel Kendal” karena adanya covid-19, maka kegiatan pembelajaran dilakukan secara daring melalui via whatshap grub adapun data yang peneliti peroleh hanya mengenai tentang peran guru sebagai pendidik saja. Maka sebagai solusi peneliti lebih menekankan pada wawancara.

Pedoman Dokumentasi

Peneliti menggunakan pedoman dokumentasi untuk mengumpulkan data dalam bentuk dokumentasi. Data tersebut dapat berupa naskah, surat, dan dokumen lainnya yang berisi :

1. Letak geografis sekolah
2. Sejarah singkat sekolah SD N 1 Winong
3. Visi dan misi SD N 1 Winong
4. Struktur organisasi
5. Keadaan guru, karyawan dan siswa
6. Fasilitas dan sarana prasarana

a. Pedoman Wawancara

Peneliti dalam menggali informasi data salah satunya menggunakan teknik wawancara. Dalam melakukan wawancara peneliti menggunakan pedoman wawancara yang telah disusun secara terarah, peneliti mewawancarai sumber informan yang berhubungan dengan judul penelitian. Berikut Pertanyaan-pertanyaan yang peneliti ajukan dalam wawancara :

a. Guru PAI

- 1) Bagaimana cara ibuk mendidik akhlak peserta didik agar sesuai dengan ajaran agama islam ?
- 2) Bagaimana cara ibu memberikan bantuan, dorongan, serta pengawasan kepada peserta didik untuk selalu bersikap sesuai ajaran agama islam baik dilingkungan sekolah maupun luar sekolah?
- 3) Apa saja akhlak terpuji yang ibuk ajarkan kepada siswa?
- 4) Kapan pembinaan akhlak tersebut diajarkan/ disampaikan kepada peserta didik ?
- 5) Bagaimana cara ibu mengatasi siswa yang bandel ?
- 6) Bagaimana cara ibuk melatih/ membiasakan peserta didik untuk bersikap terpuji agar menjadi watakdan tabiat sehari-hari ?
- 7) kegiatan apa yang ibuk tanamkan kepada siswa untuk melatih para siswa agar bersikap terpuji ?
- 8) Bagaimana akhlak para siswa di SD N 1 winong?
- 9) Bagaimana cara ibuk menilai masing-masing akhlak dari peserta didik ?
- 10) Apa saja faktor yang mempengaruhi terhadap sikap siswa baik sikap terpuji maupun tercela ?

b. Peserta Didik

- a. Nama :
- b. Tempat, tanggal lahir :
- c. Usia :
- d. Jenis kelamin :
- e. Kelas :
- f. Alamat :

- a) Apakah kamu melakukan 5S (senyum, salam, sapa, sopan, santun) apabila bertemu dengan orang yang lebih tua atau bertemu sesama ?
- b) Apa saja yang selalu ibu guru sampaikan disekolah dalam hal pembinaan akhlak ?
- c) Dimana dan kapan waktu pembinaan akhlak disampaikan?
- d) Apaka saja kegiatan keagamaan disekolah ?
- e) Apakah kamu selalu membaca Al-Quran, asmaul husna dan yasin?
- f) Pembiasaan apa saja yang dilaksanakan disekolah ?
- g) Apakah ada teman kamu yang nakal ? jika ada, berikan contohnya ?

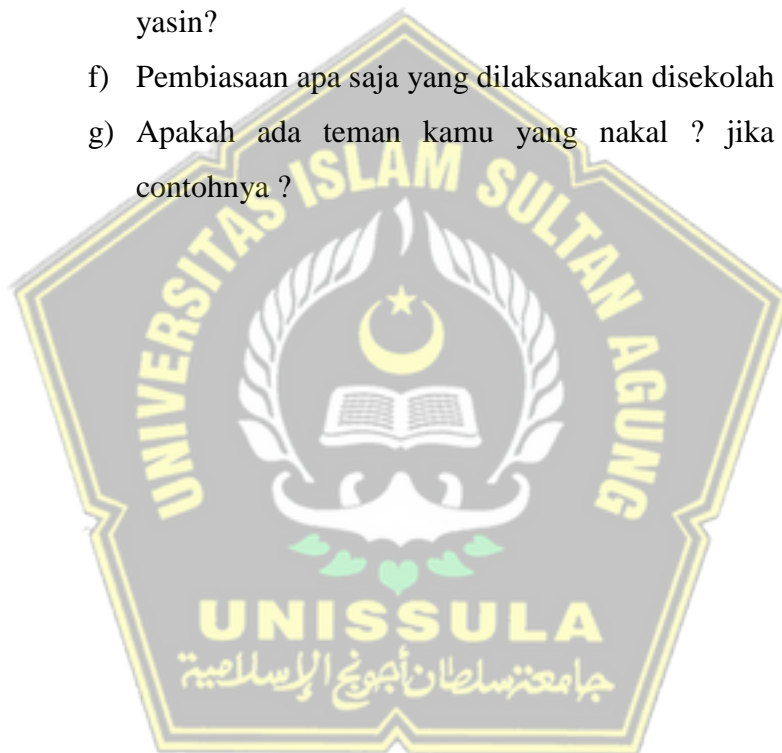

Lampiran 2

STRUKTUR ORGANISASI

SEKOLAH DASAR NEGERI 1 WINONG
TAHUN PELAJARAN 2020 / 2021

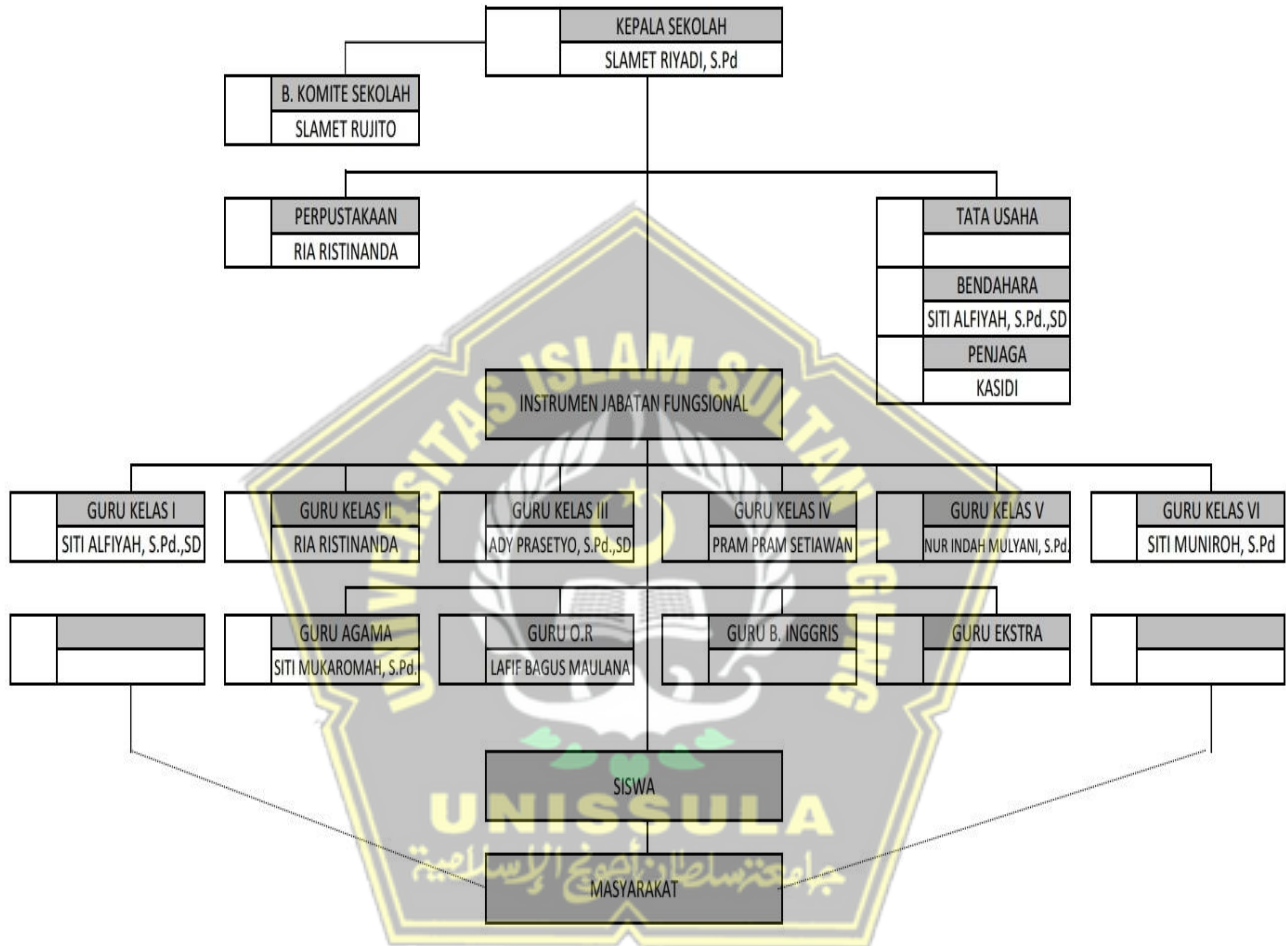

Keterangan

- Garis koordinasi
- Garis komando

Kepala Sekolah

SLAMET RIYADI, S.Pd
NIP. 19640214 198304 1 001

Lampiran 3

DATA GURU, KARYAWAN DAN PESERTA DIDIK DI SDN 1 WINONG NGAMPEL KENDAL

NO	Nama	Status kepegawaian	Jenis PTK	Jenjang	Mengajar	Kompetensi
1.	Ady Prasetyo	Guru honor Sekolah	Guru Kelas	S1	Guru Kelas SD/MI/SLB, Muatan Lokal Bahasa Daerah	Guru Kelas SD/MI
2.	kasidi	Tenaga Honor Sekolah	Penjaga Sekolah	SMA / sederajat		
3.	Lafif Bagus Maulana	CPNS	Guru Mapel	S1	Pendidikan Jasmani, Olahraga, dan Kesehatan	Pendidikan Jasmani dan Kesehatan
4.	Nur Indah Mulyani	Guru Honor Sekolah	Guru Kelas	S1	Guru Kelas SD/MI/SLB, Matematika (Umum)	Guru Kelas SD/MI
5.	Pram Erwin setiawan	Guru Honor Sekolah	Guru Kelas	S1	Matematika (Umum), Guru Kelas SD/MI/SLB	Guru Kelas SD/MI
6.	Ria Ristinanda	Tenaga Honor Sekolah	Tenaga Administrasi Sekolah	S1		
7.	Siti Alfiyah	PNS	Guru Kelas	S1	Guru Kelas SD/MI/SLB	Guru Kelas SD/MI
8.	Siti Mukaromah	Guru Honor Sekolah	Guru Mapel	S1	Pendidikan Agama Islam	Pendidikan Agama Islam
9.	Siti Muniroh	PNS	Guru Kelas	S1	Matematika (Umum), Guru Kelas SD/MI/SLB	Guru Kelas SD/MI
10.	Slamet Riyadi	PNS	Kepala Sekolah	S1	Guru Kelas SD/MI/SLB	Guru Kelas SD/MI

B. Keadaan/ Jumlah Rombel dan Peserta Didik

1. Jumlah Peserta Didik Berdasarkan Kelamin

Laki-laki	Perempuan	Total
105	81	186

2. Jumlah Peserta Didik Berdasarkan Usia

Usia	L	P	Total
< 6 tahun	0	0	0
6 - 12 tahun	103	81	184
13 - 15 tahun	2	0	2
16 - 20 tahun	0	0	0
> 20 tahun	0	0	0
Total	105	81	186

3. Jumlah Peserta Didik Berdasarkan Agama

Agama	L	P	Total
Islam	105	81	186
Kristen	0	0	0
Katholik	0	0	0
Hindu	0	0	0
Budha	0	0	0
Konghucu	0	0	0
Lainnya	0	0	0
Total	105	81	186

4. Jumlah Peserta didik Berdasarkan Tingkat Pendidikan

Tingkat Pendidikan	L	P	Total
Tingkat 1	17	13	30
Tingkat 5	25	13	38
Tingkat 6	16	14	30
Tingkat 2	15	13	28
Tingkat 3	19	10	29
Tingkat 4	13	18	31
Total	105	81	186

5. Rombongan Belajar

No	Nama Rombel	Tingkat Kelas	Jumlah Siswa			Wali Kelas	Kurikulum	Ruangan
			L	P	Total			
1	Kelas 1A	1	17	13	30	Siti Alfiyah	2013	kelas 1
2	Kelas 2A	2	15	13	28	Slamet Riyadi	2013	kelas 2
3	Kelas 3A	3	19	10	29	Ady Prasetyo	2013	kelas 3
4	Kelas 4A	4	13	18	31	Pram Erwin Setiawan	2013	kelas 4
5	Kelas 5A	5	25	13	38	Nur Indah Mulyani	2013	kelas 5
6	Kelas 6A	6	16	14	30	Siti Muniroh	2013	kelas 6

lampiran 4

SARANA DAN PRASARANA SDN 1 WINONG NGAMPEL KENDAL

A. Sarana

No	Jenis Sarana	Letak	Kepemilikan	Spesifikasi	Jumlah	Status
1	Meja Siswa	Ruang Kelas 4	Milik		16	Layak
2	Kursi Siswa	Ruang Kelas 4	Milik		30	Layak
3	Meja Guru	Ruang Kelas 4	Milik		1	Layak
4	Kursi Guru	Ruang Kelas 4	Milik		1	Layak
5	Papan Tulis	Ruang Kelas 4	Milik		1	Layak
6	Lemari	Ruang Kelas 4	Milik		1	Tidak Layak
7	Rak hasil karya peserta didik	Ruang Kelas 4	Milik		1	Tidak Layak
8	Tempat Sampah	Ruang Kelas 4	Milik		1	Tidak Layak
9	Tempat cuci tangan	Ruang Kelas 4	Milik		1	Tidak Layak
10	Jam Dinding	Ruang Kelas 4	Milik		1	Tidak Layak
11	Kotak kontak	Ruang Kelas 4	Milik		1	Tidak Layak
12	Alat Peraga	Ruang Kelas 4	Milik		1	Tidak Layak
13	Papan Pajang	Ruang Kelas 4	Milik		1	Tidak layak
14	Soket Listrik	Ruang Kelas 4	Milik		1	Tidak Layak
15	Soket Listrik/Kotak Kontak	Ruang Kelas 4	Milik		1	Tidak Layak
16	Tempat Sampah	Ruang WC Siswa Perempuan	Milik		0	-
17	Kloset Jongkok	Ruang WC Siswa Perempuan	Milik		0	-
18	Tempat Air (Bak)	Ruang WC Siswa Perempuan	Milik		0	-
19	Gayung	Ruang WC Siswa	Milik		0	-

		Perempuan				
20	Gantungan Pakaian	Ruang WC Siswa Perempuan	Milik		0	-
21	Gayung (Small Bucket)	Ruang WC Siswa Perempuan	Milik		0	-
22	Gayung Air	Ruang WC Siswa Perempuan	Milik		0	-
23	Tempat Air	Ruang WC Siswa Perempuan	Milik		0	-
24	Meja Siswa	Ruang Kelas 3	Milik		15	Tidak Layak
25	Kursi Siswa	Ruang Kelas 3	Milik		30	Tidak Layak
26	Meja Guru	Ruang Kelas 3	Milik		1	Laik
27	Kursi Guru	Ruang Kelas 3	Milik		1	Tidak Layak
28	Papan Tulis	Ruang Kelas 3	Milik		1	Tidak Layak
29	Lemari	Ruang Kelas 3	Milik		1	Tidak Layak
30	Rak hasil karya peserta didik	Ruang Kelas 3	Milik		1	Tidak Layak
31	Tempat Sampah	Ruang Kelas 3	Milik		1	Tidak Layak
32	Tempat cuci tangan	Ruang Kelas 3	Milik		1	Tidak Layak
33	Jam Dinding	Ruang Kelas 3	Milik		1	Tidak Layak
34	Kotak kontak	Ruang Kelas 3	Milik		1	Tidak Layak
35	Alat Peraga	Ruang Kelas 3	Milik		1	Tidak Layak
36	Papan Pajang	Ruang Kelas 3	Milik		1	Tidak Layak
37	Soket Listrik	Ruang Kelas 3	Milik		1	Tidak Layak
38	Soket Listrik/Kotak Kontak	Ruang Kelas 3	Milik		1	Tidak Layak
39	Tempat Sampah	Ruang WC Siswa Laki-Laki	Milik		0	-
40	Kloset Jongkok	Ruang WC Siswa Laki-Laki	Milik		0	-
41	Tempat Air (Bak)	Ruang WC Siswa Laki-Laki	Milik		0	-
42	Gayung	Ruang WC	Milik		0	-

		Siswa Laki-Laki				
43	Gantungan Pakaian	Ruang WC Siswa Laki-Laki	Milik		0	-
44	Gayung (Small Bucket)	Ruang WC Siswa Laki-Laki	Milik		0	-
45	Gayung Air	Ruang WC Siswa Laki-Laki	Milik		0	-
46	Tempat Air	Ruang WC Siswa Laki-Laki	Milik		0	-
47	Lemari	Mushola	Milik		0	-
48	Jam Dinding	Mushola	Milik		0	-
49	Perlengkapan Ibadah	Mushola	Milik		0	-
50	Meja Siswa	Ruang Kelas 1	Milik		17	Tidak Layak
51	Kursi Siswa	Ruang Kelas 1	Milik	kayu	38	Tidak Layak
52	Meja Guru	Ruang Kelas 1	Milik		1	Tidak Layak
53	Kursi Guru	Ruang Kelas 1	Milik		1	Tidak Layak
54	Papan Tulis	Ruang Kelas 1	Milik		1	Tidak Layak
55	Lemari	Ruang Kelas 1	Milik		1	Tidak Layak
56	Rak hasil karya peserta didik	Ruang Kelas 1	Milik		1	Tidak Layak
57	Tempat Sampah	Ruang Kelas 1	Milik		1	Layak
58	Tempat cuci tangan	Ruang Kelas 1	Milik		1	Tidak Layak
59	Jam Dinding	Ruang Kelas 1	Milik		1	Tidak Layak
60	Kotak kontak	Ruang Kelas 1	Milik		1	Tidak Layak
61	Alat Peraga	Ruang Kelas 1	Milik		1	Tidak Layak
62	Papan Pajang	Ruang Kelas 1	Milik		1	Tidak Layak
63	Soket Listrik	Ruang Kelas 1	Milik		1	Tidak Layak
64	Soket Listrik/Kotak Kontak	Ruang Kelas 1	Milik		1	Tidak Layak
65	Meja Siswa	Ruang Kelas 6	Milik		16	Layak
66	Kursi Siswa	Ruang Kelas 6	Milik		28	Layak
67	Meja Guru	Ruang Kelas 6	Milik		1	Layak
68	Kursi Guru	Ruang Kelas 6	Milik		1	Layak
69	Papan Tulis	Ruang Kelas 6	Milik		1	Layak

70	Lemari	Ruang Kelas 6	Milik		2	Layak
71	Rak hasil karya peserta didik	Ruang Kelas 6	Milik		4	Layak
72	Tempat Sampah	Ruang Kelas 6	Milik		1	Layak
73	Tempat cuci tangan	Ruang Kelas 6	Milik		1	Tidak Layak
74	Jam Dinding	Ruang Kelas 6	Milik		1	Layak
75	Kotak kontak	Ruang Kelas 6	Milik		1	Layak
76	Alat Peraga	Ruang Kelas 6	Milik		1	Layak
77	Papan Pajang	Ruang Kelas 6	Milik		2	Tidak Layak
78	Soket Listrik	Ruang Kelas 6	Milik		1	Layak
79	Soket Listrik/Kotak Kontak	Ruang Kelas 6	Milik		1	Laik
80	Meja Siswa	Ruang Kelas 5	Milik		15	Laik
81	Kursi Siswa	Ruang Kelas 5	Milik		30	Laik
82	Meja Guru	Ruang Kelas 5	Milik		1	Laik
83	Kursi Guru	Ruang Kelas 5	Milik		1	Laik
84	Papan Tulis	Ruang Kelas 5	Milik		1	Tidak Laik
85	Lemari	Ruang Kelas 5	Milik		1	Tidak Laik
86	Rak hasil karya peserta didik	Ruang Kelas 5	Milik		1	Tidak Laik
87	Tempat Sampah	Ruang Kelas 5	Milik		1	Tidak Laik
88	Tempat cuci tangan	Ruang Kelas 5	Milik		1	Tidak Laik
89	Jam Dinding	Ruang Kelas 5	Milik		1	Tidak Laik
90	Kotak kontak	Ruang Kelas 5	Milik		1	Tidak Laik
91	Alat Peraga	Ruang Kelas 5	Milik		1	Tidak Laik
92	Papan Pajang	Ruang Kelas 5	Milik		2	Tidak Laik
93	Soket Listrik	Ruang Kelas 5	Milik		1	Tidak Layak
94	Soket Listrik/Kotak Kontak	Ruang Kelas 5	Milik		1	Tidak Layak
95	Meja Guru	Ruang Guru	Milik		16	Layak
96	Kursi Guru	Ruang Guru	Milik		10	Layak
97	Lemari	Ruang Guru	Milik		0	-
98	Mesin Ketik	Ruang Guru	Milik		0	-
99	Tempat Sampah	Ruang Guru	Milik		1	Layak
100	Tempat cuci tangan	Ruang Guru	Milik		0	-

101	Jam Dinding	Ruang Guru	Milik		1	Layak
102	Rak Buku	Ruang Guru	Milik		2	Tidak Layak
103	Kursi Kerja	Ruang Guru	Milik		0	-
104	Meja Kerja / sirkulasi	Ruang Guru	Milik		0	-
105	Papan pengumuman	Ruang Guru	Milik		0	-
106	Kursi dan Meja Tamu	Ruang Guru	Milik		0	-
107	Penanda Waktu (Bell Sekolah)	Ruang Guru	Milik		0	-
108	Timbangan Badan	Ruang Guru	Milik		1	Layak
109	Papan Statistik	Ruang Guru	Milik		0	-
110	Tempat Sampah	Ruang WC Guru Laki-laki	Milik		0	-
111	Kloset Jongkok	Ruang WC Guru Laki-laki	Milik		0	-
112	Tempat Air (Bak)	Ruang WC Guru Laki-laki	Milik		0	-
113	Gayung	Ruang WC Guru Laki-laki	Milik		0	-
114	Gantungan Pakaian	Ruang WC Guru Laki-laki	Milik		0	-
115	Gayung (Small Bucket)	Ruang WC Guru Laki-laki	Milik		0	-
116	Gayung Air	Ruang WC Guru Laki-laki	Milik		0	-
117	Tempat Air	Ruang WC Guru Laki-laki	Milik		0	-
118	Meja Siswa	Ruang Kelas 2	Milik		15	Tidak Laik
119	Kursi Siswa	Ruang Kelas 2	Milik		30	Tidak Laik
120	Meja Guru	Ruang Kelas 2	Milik		1	Tidak Laik
121	Kursi Guru	Ruang Kelas 2	Milik		1	Laik
122	Papan Tulis	Ruang Kelas 2	Milik		1	Tidak Laik
123	Lemari	Ruang Kelas 2	Milik		1	Tidak Laik
124	Rak hasil karya peserta didik	Ruang Kelas 2	Milik		1	Tidak Laik
125	Tempat Sampah	Ruang Kelas 2	Milik		1	Tidak Laik
126	Tempat cuci tangan	Ruang Kelas 2	Milik		1	Tidak Laik
127	Jam Dinding	Ruang Kelas 2	Milik		1	Laik

128	Kotak kontak	Ruang Kelas 2	Milik		1	Tidak Laik
129	Alat Peraga	Ruang Kelas 2	Milik		1	Tidak Laik
130	Papan Pajang	Ruang Kelas 2	Milik		1	Tidak Laik
131	Soket Listrik	Ruang Kelas 2	Milik		1	Tidak Laik
132	Soket Listrik/Kotak Kontak	Ruang Kelas 2	Milik		1	Tidak Laik
133	Lemari	Ruang Perpustakaan	Milik		0	-
134	Tempat Sampah	Ruang Perpustakaan	Milik		0	-
135	Jam Dinding	Ruang Perpustakaan	Milik		0	-
136	Kotak kontak	Ruang Perpustakaan	Milik		0	-
137	Rak Buku	Ruang Perpustakaan	Milik		6	Tidak Laik
138	Rak Buku	Ruang Perpustakaan	Milik		6	Tidak Laik
139	Rak Majalah	Ruang Perpustakaan	Milik		0	-
140	Rak Surat Kabar	Ruang Perpustakaan	Milik		0	-
141	Meja Baca	Ruang Perpustakaan	Milik		7	Tidak Laik
142	Meja Baca	Ruang Perpustakaan	Milik		7	Tidak Laik
143	Kursi Baca	Ruang Perpustakaan	Milik		0	-
144	Kursi Kerja	Ruang Perpustakaan	Milik		0	-
145	Meja Kerja / sirkulasi	Ruang Perpustakaan	Milik		0	-
146	Lemari Katalog	Ruang Perpustakaan	Milik		0	-
147	Papan pengumuman	Ruang Perpustakaan	Milik		0	-
148	Meja Multimedia	Ruang Perpustakaan	Milik		0	-
149	Abacus	Ruang Perpustakaan	Milik		0	-
150	Braille kit	Ruang Perpustakaan	Milik		0	-
151	Globe timbul	Ruang Perpustakaan	Milik		0	-
152	Magnifier lens set	Ruang	Milik		0	-

		Perpustakaan				
153	Papan braille	Ruang Perpustakaan	Milik		0	-
154	Papan geometri	Ruang Perpustakaan	Milik		0	-
155	Peta timbul	Ruang Perpustakaan	Milik		0	-
156	Reglet dan pena	Ruang Perpustakaan	Milik		0	-
157	Sistem Simbol Braille	Ruang Perpustakaan	Milik		0	-
158	Lemari	Ruang Perpustakaan	Milik		0	-
159	Alat Multimedia	Ruang Perpustakaan	Milik		0	-
160	Soket Listrik	Ruang Perpustakaan	Milik		0	-
161	Soket Listrik/Kotak Kontak	Ruang Perpustakaan	Milik		0	-
162	Sumber Belajar Lain	Ruang Perpustakaan	Milik		0	-
163	Tempat Sampah	Ruang WC Guru Perempuan	Milik		0	-
164	Tempat Tidur UKS	Ruang WC Guru Perempuan	Milik		0	-
165	Perlengkapan P3K	Ruang WC Guru Perempuan	Milik		0	-
166	Kloset Jongkok	Ruang WC Guru Perempuan	Milik		0	-
167	Tempat Air (Bak)	Ruang WC Guru Perempuan	Milik		0	-
168	Gayung	Ruang WC Guru Perempuan	Milik		0	-
169	Gantungan Pakaian	Ruang WC Guru Perempuan	Milik		0	-
170	Gayung (Small Bucket)	Ruang WC Guru Perempuan	Milik		0	-
171	Gayung Air	Ruang WC Guru Perempuan	Milik		0	-
172	Tempat Air	Ruang WC	Milik		0	-

		Guru Perempuan				
173	Meja Guru	Ruang Kepala Sekolah	Milik		1	Tidak Layak
174	Kursi Guru	Ruang Kepala Sekolah	Milik		2	Tidak Laik
175	Papan Tulis	Ruang Kepala Sekolah	Milik		1	Tidak Layak
176	Lemari	Ruang Kepala Sekolah	Milik		4	Tidak Laik
177	Mesin Ketik	Ruang Kepala Sekolah	Milik		2	Tidak Layak
178	Komputer	Ruang Kepala Sekolah	Milik		2	Tidak Laik
179	Printer	Ruang Kepala Sekolah	Milik		2	Tidak Laik
180	Tempat Sampah	Ruang Kepala Sekolah	Milik		0	-
181	Jam Dinding	Ruang Kepala Sekolah	Milik		0	-
182	Kursi Pimpinan	Ruang Kepala Sekolah	Milik		0	-
183	Meja Pimpinan	Ruang Kepala Sekolah	Milik		0	-
184	Kursi dan Meja Tamu	Ruang Kepala Sekolah	Milik		1	Laik
185	Simbol Kenegaraan	Ruang Kepala Sekolah	Milik		0	-
186	Penanda Waktu (Bell Sekolah)	Ruang Kepala Sekolah	Milik		1	Tidak Laik
187	Tempat Tidur UKS	Ruang Kepala Sekolah	Milik		1	Tidak Laik
188	Brankas	Ruang Kepala Sekolah	Milik		0	-
189	Filing Kabinet	Ruang Kepala Sekolah	Milik		0	-
190	Papan Statistik	Ruang Kepala Sekolah	Milik		0	-

B. Prasarana

No	Nama Prasarana	Keterangan	Panjang	Lebar
1	Mushola	1	3	2
2	Ruang WC Siswa Laki-Laki	1	2	1.75
3	Ruang Guru	1	8	7
4	Ruang Kelas 1	1	8	7
5	Ruang Kelas 2	1	8	7
6	Ruang Kelas 3	1	8	7
7	Ruang Kelas 4	1	8	7
8	Ruang Kelas 5	1	8	7
9	Ruang Kelas 6	1	8	7
10	Ruang Kepala Sekolah	1	8	7
11	Ruang Perpustakaan	1	8	7
12	Ruang WC Guru Laki-laki	1	6	5
13	Ruang WC Guru Perempuan	1	6	5
14	Ruang WC Siswa Perempuan	1	2.25	1.75

Lampiran 5

DOKUMENTASI



Keterangan : Foto Wawancara Dengan Guru PAI SDN 1 Winong



Keterangan : Foto Wawancara Dengan Salah Satu Peserta Didik Kelas 6 SDN 1 Winong



Keterangan : Foto Wawancara Dengan Salah Satu Peserta Didik Kelas 5 SDN 1 Winong



Keterangan : Guru Dalam Mendidik Siswa di Pembelajaran Daring Via Grub
Whatshap

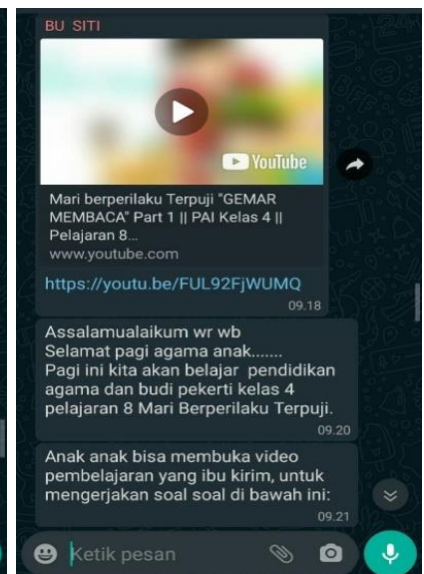
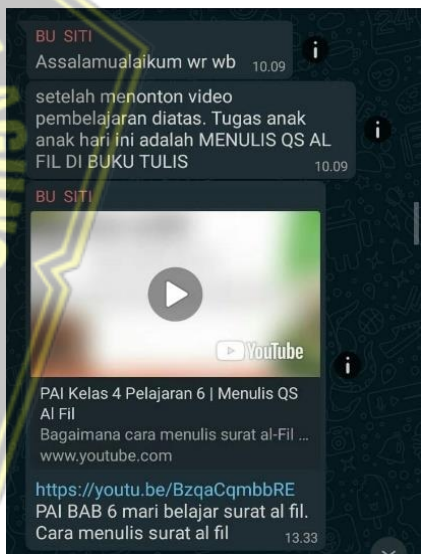
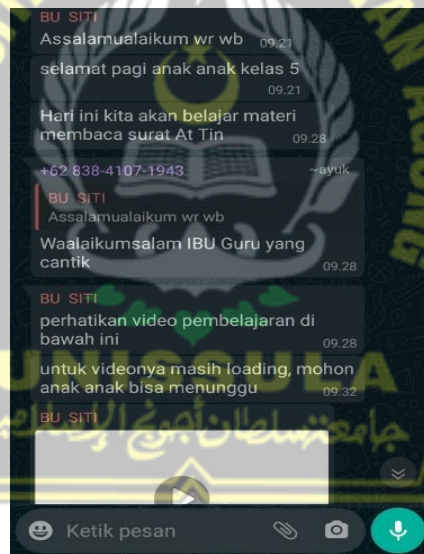
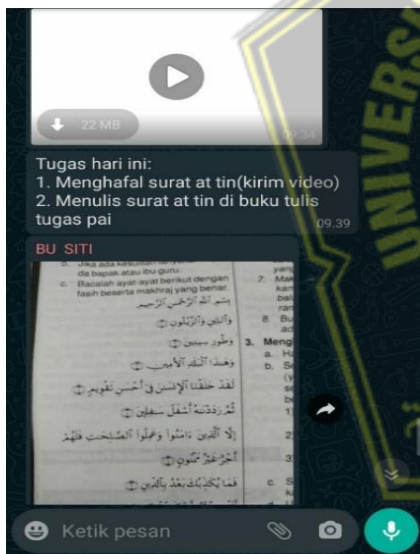
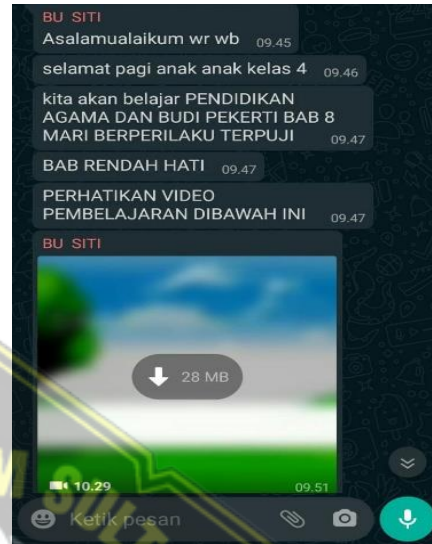
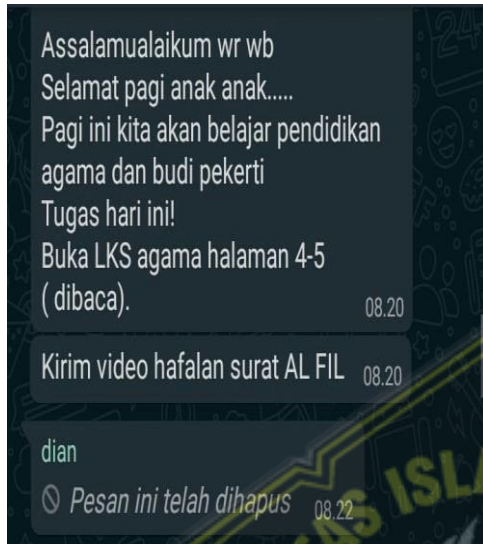

Lampiran 6

HASIL TURNITIN

SITI RAHMATIKA_31501700114 - SITI RAHMATIKA.pdf

ORIGINALITY REPORT

2 %	2 %	1 %	1 %
SIMILARITY INDEX	INTERNET SOURCES	PUBLICATIONS	STUDENT PAPERS

PRIMARY SOURCES

1	Submitted to Sultan Agung Islamic University Student Paper	1 %
2	digilib.uinsby.ac.id Internet Source	1 %
3	jurnal.unissula.ac.id Internet Source	1 %

Exclude quotes On Exclude matches < 1%
Exclude bibliography On

Lampiran 7

	YAYASAN BADAN WAKAF SULTAN AGUNG UNIVERSITAS ISLAM SULTAN AGUNG (UNISSULA) Jl. Raya Kaligawe Km.4 Semarang 50112 Telp. (024) 6583584 (8 Sal) Fax.(024) 6582455 email : informasi@unissula.ac.id web : www.unissula.ac.id	
FAKULTAS AGAMA ISLAM <i>Bismillah Membangun Generasi Khaira Ummah</i>		
Nomor	0390/B.1/SA-FAI/VI/2021	Semarang, 4 <u>Dzulqodah</u> 1442 H
Lampiran	-	5 Juni 2021 M
Perihal	Permohonan Ijin Penelitian	
Kepada	Yth. Kepala SDN 1 Winong Jl. Raya Winong-Magangan Kec.Ngampel di - Kendal	
	Assalamu'alaikum Wr. Wb. Dekan Fakultas Agama Islam (FAI) Universitas Islam Sultan Agung (UNISSULA) Semarang, dengan ini menerangkan bahwa mahasiswa: Nama : SITI RAHMATIKA Nomor Pokok : 31501700114 Jurusan : Tarbiyah Bersama ini akan mengadakan Penelitian dengan judul: PERAN GURU PENDIDIKAN AGAMA ISLAM DALAM MEMBINA AKHLAK PESERTA DIDIK DI SD N 1 WINONG Dibawah Dosen Pembimbing: Ahmad Muflihini, S.Pd.I, M.Pd. Sehubungan dengan hal tersebut, kami mohon Bapak/Ibu berkenan untuk memberikan ijin penelitian kepada mahasiswa tersebut: Di : SDN 1 Winong Kendal Terhitung : 18-6-2021 s/d 17-8-2021 Demikian, atas bantuan dan kerjasamanya disampaikan terima kasih. Wassalamu'alaikum Wr. Wb.	
	 Muntar Arifin Sholeh, M.Lib. NIR-211591005	

Lampiran 8



PEMERINTAH KABUPATEN KENDAL
DINAS PENDIDIKAN DAN KEBUDAYAAN KABUPATEN KENDAL
SEKOLAH DASAR NEGERI 1 WINONG
Jl. Raya – Winong Magangan, Desa Winong Kec. Ngampel
KENDAL
E-Mail : sdn_01winong@gmail.com Kode Pos 51357

SURAT KETERANGAN
Nomor : 421.2 / 010 / SD / VII / 2021

Yang bertanda tangan dibawah ini :

Nama : **SLAMET RIYADI, S.Pd**
NIP : 19640214 198304 1 001
Pangkat / Golongan : Pembina / IV.a
Jabatan : Kepala Sekolah

Dengan ini menerangkan bahwa :

Nama : **SITI RAHMATIKA**
NIM : 31501700114
Program Studi : Pendidikan Agama Islam
Perguruan Tinggi : Universitas Islam Sultan Agung

Telah melaksanakan penelitian dalam rangka penulisan skripsi yang berjudul *“Peran Guru Pendidikan Agama Islam Dalam Membina Akhlak Peserta Didik di SDN 1 Winong Ngampel Kendal”*. Pada tanggal 19 Juni 2021 s/d 19 Juli 2021

Demikian Surat Keterangan ini dibuat untuk menjadikan periksa dan agar dapat dipergunakan sebagaimana mestinya.

Winong, 30 Juli 2021

Kepala SDN 1 Winong

SLAMET RIYADI, S.Pd
NIP. 19640214 198304 1 001