

LAMPIRAN-LAMPIRAN

INSTRUMEN PENGUMPULAN DATA

PEDOMAN WAWANCARA

1. Bagaimana dengan sejarah singkat berdirinya Madrasah Diniyyah Salafiyyah Tugu Wonowoso.
2. Apa visi dan misi Madrasah Diniyyah Salafiyyah Tugu Wonowoso.
3. Bagaimana kebijakan kepala madrasah dalam mewujudkan visi misi tersebut.
4. Siapa saja yang terlibat langsung dalam pembelajaran Al-Qur'an di Madrasah Diniyyah Salafiyyah Tugu Wonowoso.
5. Bagaimana pelaksanaan kegiatan-kegiatan pembelajaran Al-Qur'an (perencanaan, penghafalan, penerapan, dan pengawasan).
6. Apakah metode tiktur ini sudah bisa diterapkan dalam peningkatan hafalan surat pendek Al-Qur'an.
7. Apa saja upaya kepala Madrasah untuk peningkatan hafalan surat pendek Al-Qur'an.
8. Apa saja kendala yang dihadapi peserta didik dalam menghafal surat pendek Al-Qur'an.
9. Apakah kepala Madrasah atau guru pembimbing selalu melaksanakan pengawasan sebagai langkah akhir.
10. Apakah Kepala madrasah selalu melakukan evaluasi kepada guru pembimbing.

**TABEL DAFTAR GURU MADRASAH DINIYYAH SALAFIYYAH TUGU
WONOWOSO KARANG TENGAH DEMAK TAHUN 2021**

No	Nama	P/L	Alamat
1.	Ali Rohmatullah	L	Krajan, Wonowoso
2.	K. asyhar.	L	Krajan, Wonowoso
3.	Ahmad Zaeni	L	Krajan, Wonowoso
4.	Nashokha	L	Tugu , wonowoso
5.	Abdul Hamid	L	Dempel , Wonowoso
6.	Ali Ridho	L	Tugu , Wonowoso
7.	Mustaqim	L	Tugu, Wonowoso

**TABEL DAFTAR SISWA MADRASAH DINIYYAH SALAFIYYAH TUGU
WONOWOSO KARANG TENGAH DEMAK 2021**

Kelas	L	P	Jumlah	Jumlah Rombel
I	20	12	32	1
II	17	13	30	1
III	19	19	38	1
IV	18	12	30	1
V	16	15	31	1
Jumlah	90	71	161	5

**TABEL DAFTAR SARANA DAN PRASARANA MADRASAH
DINIYAH SALAFIYAH TUGU WONOWOSO KARANG TENGAH
DEMAK TAHUN 2021**

No	Sarana Dan Prasarana	Jumlah	Kondisi Baik	Rusak
1	Ruang Tamu	1	V	-
2	Almari buku	1	V	-
3	Meja Guru	2	V	-
4	Papan Tulis	6	V	-
5	Kamar Mandi	1	V	-
6	Kalender	1	V	-
7	Tempat Sampah	5	V	-
8	Masjid	1	V	-
9	Ruang Kelas	6	V	-
10	Kantin	1	V	-
11	Tempat cuci Tangan	1	V	-



**STRUKTUR PENGURUS MADRASAH DINIYYAH SALAFIYYAH TUGU
WONOWOSO KARANG TENGAH DEMAK**

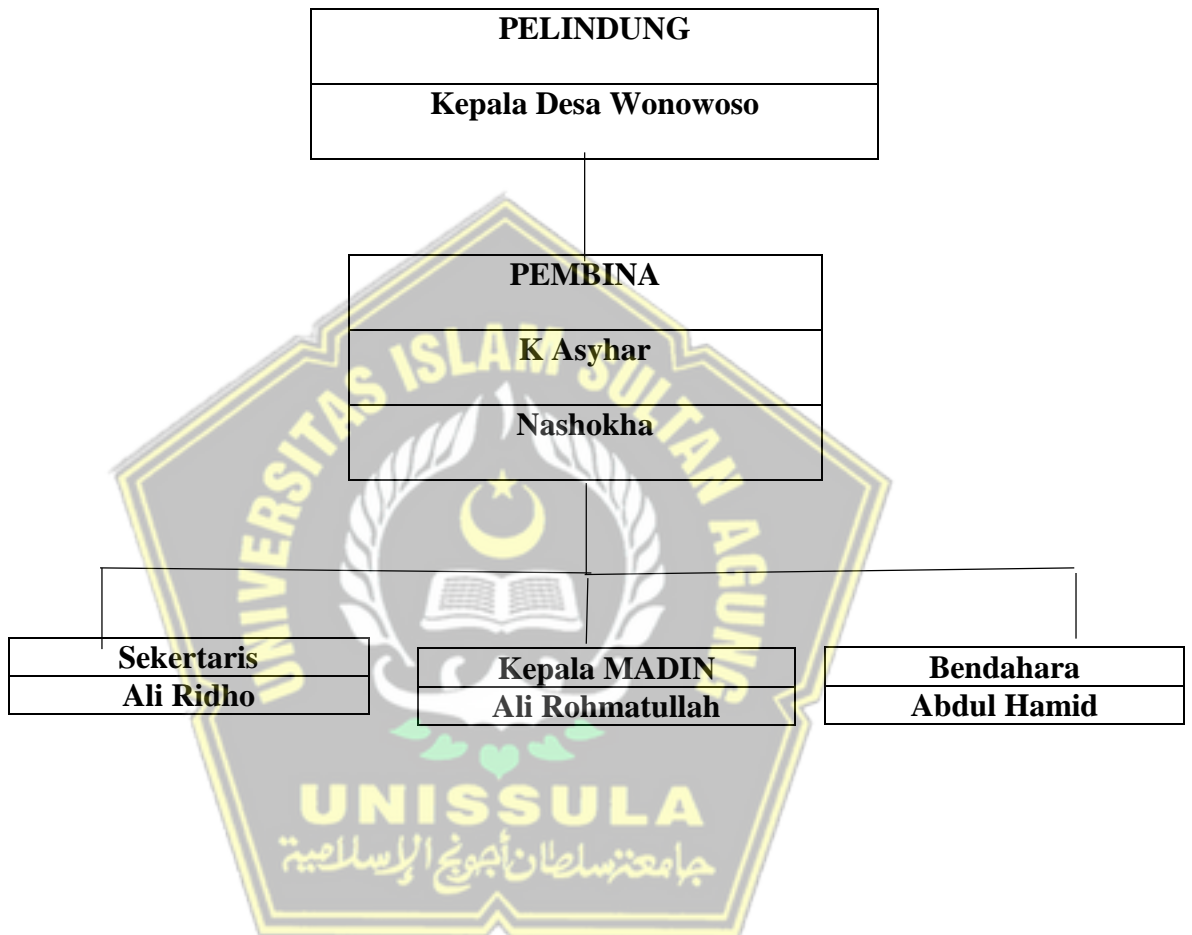





MADRASAH DINIYAH "SALAFIYYAH"

Alamat: Dukuh Tugu Desa Wonowoso Kecamatan Karang Tengah Kabupaten Demak 59561

SURAT KETERANGAN SELESAI PENELITIAN

Yang bertanda tangan dibawah ini :

Nama : Ali Rohmatulloh
 Jabatan : Kepala Madrasah Diniyyah Salafiyah
 Alamat : Dukuh Tugu Desa Wonowoso Kecamatan Karang Tengah Kabupaten Demak

Dengan ini menerangkan bahwa mahasiswa yang beridentitas :

Nama : Muhammad Nurul Huda
 Nim : 31501700090
 Fakultas : Agama Islam
 Jurusan : Tarbiyah
 Prodi : Pendidikan Agama Islam
 Universitas : Universitas Islam Sultan Agung Semarang

Telah selesai melakukan penelitian di madrasah diniyyah salafiyah tugu wonowoso karang tengah demak selama 8 (delapan) hari, terhitung mulai tanggal 7 juli 2021 sampai 14 juli 2021 untuk memperoleh data dalam rangka penyusunan skripsi yang berjudul "Implementasi Metode *Tilaw* dalam Meningkatkan Hafalan Surat Pendek di Madrasah Diniyyah Salafiyah Tugu Wonowoso Karang Tengah Demak".

Demikian surat keterangan ini dibuat dan diberikan kepada yang bersangkutan untuk dipergunakan seperlunya.

Demak, 14 juli 2021

Hormat kami,
 Kepala Madrasah SALAFIYYAH

(ALI ROHMATULLOH)