LAMPIRAN

Lampiran 1 Surat Bebas Laboratorium

	FAKULTAS KEDOKTERAN **PROGRAM STUDI FARMASI** **UNIVERSITAS ISLAM SULTAN AGUNG** Jl. Raya Kaligawe Km.4, Semarang 50112, Jawa Tengah	No. Dokumen	FORM-SA-K-FARM-003
		Tgl Berlaku	01 Maret 2019
		No. Revisi	00
	FORM **Surat Bebas Laboratorium**	Halaman	1 dari 1

SURAT KETERANGAN SELESAI UJI PENELITIAN
NOMOR : 0.06 /FARM 1.1/LAB/2021

Yang bertanda tangan dibawah ini menerangkan bahwa :

Peneliti : Raniagustin Safitri

Tempat Tanggal Lahir : Pati, 3 Agustus 1999

Instansi : Fakultas Kedokteran Unissula

NIM : 30101700147

Tgl. Penelitian : 18 November 2020

Tgl. Selesai : 25 November 2020

Nama Alat : Lemari Pengering,Corong Buchner,Rotary Evaporator

Judul Penelitian : "PENGARUH KRIM EKSTRAK DAUN JAMBU BIJI (*Psidium guajava L.*) TERHADAP PERBAIKAN KLINIS AKNE VULGARIS "

Telah melakukan **penelitian/pengujian** "DAUN JAMBU BIJI (*Psidium guajava L.*)" dan telah menyelesaikan seluruh administrasi di **INTEGRATED BIOMEDICAL LABORATORY FK – Universitas Islam Sultan Agung Semarang.**

Demikian surat ini dibuat dan dapat dipergunakan dengan semestinya .

Semarang,28 Januari 2021
Mengetahui,

Kepala Laboratorium Farmasi Unissula

Ika Buana Januarti, M.Sc.,Apt
NIK.211213007

Lampiran 2 Hasil Penilaian Perbaikan Klinis Akne Vulgaris

KRIM EKSTRAK DAUN JAMBU BIJI 2,5%

Nama	HARI SEBELUM PERLAKUAN (PRE)					TOTAL
	DAHI	PIPI KANAN	PIPI KIRI	HIDUNG	DAGU	
A1	(2x1)+(2x2)=6	(2x1)+(2x2)+(2x3)=12	(2x1)+(2x2)=6	(1x1)=1	(1x1)+(2x1)=3	27
A2	(2x1)+(2x2)=6	(2x1)=2	(1x2)+(2x2)=6	(1x2)=2	(1x1)+(2x1)=3	19
A3	(2x1)+(2x2)=6	(1x2)+(2x2)= 6	(1x2)+(2x2)=6	(1x1)+(2x1)=3	(1x1)=1	22
A4	(1x2)+(2x3)=8	(2x1)+(2x3)=8	(2x1)+(2x2)=6	(1x1)=1	0	23
A5	(2x1)=2	(2x1)=2	(2x1)=2	0	(1x1)+(2x1)+(3x1)=6	12
A6	(1x2)+(2x2)=6	(1x2)+(2x2)= 6	(1x2)+(2x2)=6	(1x1)+(1x2)=3	(1x1)+(2x1)=3	24
A7	(2x1)+(2x2)=6	(2x1)+(2x2)=6	(2x1)+(2x2)=6	(1x1)=1	(1x1)+(2x1)=3	22
A8	(1x2)+(2x2)=6	(1x2)+(2x2)= 6	(2x1)=2	(1x1)+(2x1)=3	(1x1)+(1x2)+(1x3)=6	23
A9	(1x2)=2	(1x2)+(2x2)= 6	(1x2)+(2x2)=6	(1x1)=1	(1x1)+(2x1)=3	18
A10	(2x1)+(2x2)=6	(2x1)+(2x2)=6	(2x1)+(2x2)=6	(1x1)=1	(1x1)=1	20
A11	(2x1)+(2x2)+(2x3)=12	(2x1)+(2x2)=6	(1x2)+(2x2)=6	(1x1)=1	(1x1)+(2x1)=3	26

Lampiran 3 Hasil Penilaian Perbaikan Klinis Akne Vulgaris

KRIM EKSTRAK DAUN JAMBU BIJI 2,5%

NAMA	HARI SETELAH PERLAKUAN (POST TEST) 28 HARI					TOTAL
	DAHI	**PIPI KANAN**	**PIPI KIRI**	**HIDUNG**	**DAGU**	
A1	(2x1)+(2x2)=6	(2x1)+(2x2)=6	(2x1)+(2x2)=6	0	(1x1)=1	**19**
A2	(2x1)= 2	(2x1)=2	(2x1)+(2x2)=3	(1x1)=1	(1x1)+(2x1)=3	**11**
A3	(2x1)=2	(2x1)+(2x2)=6	(2x1)+(2x2)=3	(1x1)+(1x2)=3	(1x1)+(2x1)=3	**17**
A4	(2x1)=2	(2x1)+(2x2)=6	(2x1)+(2x2)=6	(1x2)=2	(2x1)=2	**18**
A5	0	(2x2)=4	(1x2)+(2x2)=6	0	(1x2)+(1x1)=3	**13**
A6	(2x1)+(2x2)=6	(2x1)+(2x2)=6	(1x2)+(2x2)=6	(1x1)=1	(1x1)+(3x1)=4	**23**
A7	(2x1)+(2x2)=6	(2x1)=2	(2x1)+(2x3)=8	(1x1)=1	(1x1)+(2x1)=3	**20**
A8	(2x1)+(2x3)=8	(2x1)=2	(1x2)+(2x2)=6	0	(2x1)+(1x1)=3	**19**
A9	(2x1)=2	(2x1)=2	(2x1)=2	(1x1)+(1x2)=3	(1x1)+(2x1)=3	**12**
A10	(2x1)+(2x2)=6	(2x1)+(2x2)=6	2x2=4	(1x1)=1	(1x1)=1	**18**
A11	(2x1)=2	(2x1)+(2x2)=6	(1x2)+(2x2)=6	(1x1)=1	(1x1)+(2x1)=3	**18**

UNIVERSITAS ISLAM SULTAN AGUNG
UNISSULA
جامعة سلطان أجونج الإسلامية

Lampiran 4 Hasil Penilaian Perbaikan Klinis Akne Vulgaris

KRIM *CLINDAMYCIN* 1,2%

Nama	HARI SEBELUM PERLAKUAN (PRE)					TOTAL
	DAHI	PIPI KANAN	PIPI KIRI	HIDUNG	DAGU	
B1	(2X2)+(1X2)+(3X2) = 12	(1X2)+(2X2) =6	(1X2)+(2X2) =6	0	4	**28**
B2	(1X2)+(2X2) =6	(1X2)+(2X2) =6	(1X2)+(2X2) =6	4	(2X1)+(1X1)=3	**25**
B3	(1X2)+(2X2)= 6	(1X2)+(2X2)+(2X4)=14	(1X2)+(2X2) =6	0	(2X1)+(1X1)=3	**29**
B4	(1x2)+(2x2)=6	(1x2)+(2x2)=6	(1x2)=2	(1x1)=1	(1x1)+(2x1)=3	**18**
B5	(1X2)+(2X2)= 6	(2X2)+(1X2)=6	(2X2)+(1X2)=6	(1x2)+(1x1)=3	(2X1)+(1X3)=5	**26**
B6	(2x2)= 4	(2x2)+(2x3)=10	(2x2)+(2x3)= 10	(1x1)=1	(2X1)+(1X1)=3	**28**
B7	(1x2)=2	(1x1)+(2x1)+(2x3)=9	(1X2)+(2X2) =6	0	(1x1)+(1x3)=4	**21**
B8	(1x2)=2	(1X2)+(2X2)=6	(1x2)=2	0	(1x1)+(2x1)=3	**13**
B9	(1X2)+(2X2) =6	(2x1)=2	(1X2)+(2X2) =6	(1x1)=1	(1x1)=1	**16**
B10	(2X2) =4	(2X2) =4	(2X2)+(1X2)=6	(1x2)+(1x1)=3	(1x1)+(1x3)+(1x4)=8	**25**
B11	(1X2)+(2X2) =6	(1X2)+(2X2)=6	(2X2)+(1X2)=6	(1x1)=1	(1x1)=1	**20**

UNISSULA
جامعة سلطان أجونج الإسلامية

Lampiran 5 Hasil Penilaian Perbaikan Klinis Akne Vulgaris

KRIM *CLINDAMYCIN* 1,2%

Nama	HARI SETELAH PERLAKUAN (POST TEST) 28 HARI					TOTAL
	DAHI	PIPI KANAN	PIPI KIRI	HIDUNG	DAGU	
B1	(2X1)=2	(1X2)+(2X2) =6	(2x2)=4	0	(1x1)+(1x2) = 3	**15**
B2	(2x1)=2	(1X2)+(2X2) =6	(2x4)+(2x2) =12	(1x1)= 1	(1x1)+(1X2)=3	**24**
B3	0	(1x2)+(2x2)=6	(1x2)+(2x2) =6	(1x1)= 1	(1x2)= 2	**15**
B4	(2x1)+(2x2)=6	(2x2)=4	(1x2)+=4	0	(1x1)+(2x1) =3	**17**
B5	(1X2) = 2	(1x2)= 2	(2X2)+(1X2)=6	(1x2) +(1x1) =3	(1x2)+(1x1) =3	**16**
B6	(1x2)+(2x2)= 5	(2X1)+(2X2)+(2x3)=12	2x3=6	(1x1)=1	(1x4)=4	**28**
B7	(1X2) = 2	(1X2)+(2X2) =6	(1x2)+(2x2) =6	(1x1)= 1	(1x1)=1	**16**
B8	(1X2) = 2	(1x2)= 2	(1x2)=2	(1x1)= 1	(1x1)+(1x2) = 3	**10**
B9	(1X2) = 2	(1X2)+(2X2) =6	(1x2)+(2x2) =6	(1x1)= 1	0	**15**
B10	(1x2)=2	(1X2)+(2X2) =6	(2x1)+(2x2) =6	(1x1)+(2x 1)=3	(1x1)+(1x3) =4	**21**
B11	(1X2) = 2	(1x2)= 2	(1x2)+(2x2) =6	(1x1)+(2x 1)=3	(1x1)=1	**14**

UNIVERSITAS ISLAM SULTAN AGUNG
UNISSULA
جامعة سلطان أجونج الإسلامية

Lampiran 6 Hasil kuesioner stress pada remaja wanita

NO	NAMA	DERAJAT STRESS
1	A1	Normal
2	A2	Normal
3	A3	Normal
4	A4	Normal
5	A5	Normal
6	A6	Normal
7	A7	Sedang
8	A8	Berat
9	A9	Sedang
10	A10	Sedang
11	A11	Normal
12	B1	Normal
13	B2	Ringan
14	B3	Normal
15	B4	Ringan
16	B5	Normal
17	B6	Normal
18	B7	Normal
19	B8	Normal
20	B9	Normal
21	B10	Ringan
22	B11	Ringan

UNIVERSITAS ISLAM SULTAN AGUNG
UNISSULA
جامعة سلطان أجونج الإسلامية

Lampiran 7 Tabel Uji Stastistik Diskriptif Pre dan Post krim ektrak daun jambu biji dan krim clindamycin

Case Processing Summary

	Cases					
	Valid		Missing		Total	
	N	Percent	N	Percent	N	Percent
pre KRIM DAUN JAMBU BIJI	11	100,0%	0	0,0%	11	100,0%
post KRIM DAUN JAMBU BIJI	11	100,0%	0	0,0%	11	100,0%
pre KRIM CLINDAMICYN 1,2%	11	100,0%	0	0,0%	11	100,0%
post KRIM CLINDAMICYN 1,2%	11	100,0%	0	0,0%	11	100,0%

Descriptives

			Statistic	Std. Error
pre KRIM DAUN JAMBU BIJI	Mean		21,45	1,253
	95% Confidence Interval for Mean	Lower Bound	18,66	
		Upper Bound	24,25	
	5% Trimmed Mean		21,67	
	Median		22,00	
	Variance		17,273	
	Std. Deviation		4,156	
	Minimum		12	
	Maximum		27	
	Range		15	
	Interquartile Range		5	
	Skewness		-1,048	,661
	Kurtosis		1,732	1,279
post KRIM DAUN JAMBU BIJI	Mean		17,09	1,099
	95% Confidence Interval for Mean	Lower Bound	14,64	
		Upper Bound	19,54	
	5% Trimmed Mean		17,10	
	Median		18,00	
	Variance		13,291	
	Std. Deviation		3,646	
	Minimum		11	
	Maximum		23	
	Range		12	
	Interquartile Range		6	
	Skewness		-,452	,661
	Kurtosis		-,381	1,279
pre KRIM CLINDAMICYN 1,2%	Mean		22,64	1,620
	95% Confidence Interval for Mean	Lower Bound	19,03	
		Upper Bound	26,25	
	5% Trimmed Mean		22,82	
	Median		25,00	
	Variance		28,855	
	Std. Deviation		5,372	

UNIVERSITAS ISLAM SULTAN AGUNG
UNISSULA
جامعة سلطان أجونج الإسلامية

Descriptives

			Statistic	Std. Error
pre KRIM CLINDAMICYN 1,2%	Minimum		13	
	Maximum		29	
	Range		16	
	Interquartile Range		10	
	Skewness		-,535	,661
	Kurtosis		-,959	1,279
post KRIM CLINDAMICYN 1,2%	Mean		17,36	1,527
	95% Confidence Interval for Mean	Lower Bound	13,96	
		Upper Bound	20,77	
	5% Trimmed Mean		17,18	
	Median		16,00	
	Variance		25,655	
	Std. Deviation		5,065	
	Minimum		10	
	Maximum		28	
	Range		18	
	Interquartile Range		6	
	Skewness		,999	,661
	Kurtosis		,870	1,279

UNIVERSITAS ISLAM SULTAN AGUNG
UNISSULA
جامعة سلطان أجونج الإسلامية

Lampiran 8 Tabel Uji Stastistik Diskriptif Selisih Perbaikan Klinis Akne Vulgaris

Case Processing Summary

	perlakuan	Cases				Cases	
		Valid		Missing		Total	
		N	Percent	N	Percent	N	Percent
selisih drajat perbaikan klinis akne vulgaris	KRIM DAUN JAMBU BIJI	11	100,0%	0	0,0%	11	100,0%
	KRIM CLINDAMICYN 1,2%	11	100,0%	0	0,0%	11	100,0%

Descriptives

	perlakuan			Statistic	Std. Error
selisih drajat perbaikan klinis akne vulgaris	KRIM DAUN JAMBU BIJI	Mean		4,3636	,92709
		95% Confidence Interval for Mean	Lower Bound	2,2979	
			Upper Bound	6,4293	
		5% Trimmed Mean		4,4596	
		Median		5,0000	
		Variance		9,455	
		Std. Deviation		3,07482	
		Minimum		-1,00	
		Maximum		8,00	
		Range		9,00	
		Interquartile Range		6,00	
		Skewness		-,293	,661
		Kurtosis		-,987	1,279
	KRIM CLINDAMICYN 1,2%	Mean		5,2727	1,50206
		95% Confidence Interval for Mean	Lower Bound	1,9259	
			Upper Bound	8,6195	
		5% Trimmed Mean		5,0808	
		Median		4,0000	
		Variance		24,818	
		Std. Deviation		4,98179	
		Minimum		,00	
		Maximum		14,00	
		Range		14,00	
		Interquartile Range		9,00	
		Skewness		,828	,661

UNIVERSITAS ISLAM SULTAN AGUNG UNISSULA جامعة سلطان أغونغ الإسلامية

Kurtosis	-,694	1,279

UNIVERSITAS ISLAM SULTAN AGUNG
UNISSULA
جامعة سلطان أجونج الإسلامية

Lampiran 9 Tabel Uji Normalitas

Tests of Normality

	Kolmogorov-Smirnov[a]			Shapiro-Wilk		
	Statistic	df	Sig.	Statistic	df	Sig.
pre KRIM DAUN JAMBU BIJI	,189	11	,200*	,931	11	,423
post KRIM DAUN JAMBU BIJI	,235	11	,091	,913	11	,264
pre KRIM CLINDAMICYN 1,2%	,215	11	,163	,925	11	,363
post KRIM CLINDAMICYN 1,2%	,256	11	,043	,890	11	,138

. This is a lower bound of the true significance.
. Lilliefors Significance Correction

Tests of Normality

	perlakuan	Kolmogorov-Smirnov[a]			Shapiro-Wilk		
		Statistic	df	Sig.	Statistic	df	Sig.
selisih drajat perbaikan klinis akne vulgaris	KRIM DAUN JAMBU BIJI	,154	11	,200*	,927	11	,377
	KRIM CLINDAMICYN 1,2%	,169	11	,200*	,872	11	,081

*. This is a lower bound of the true significance.
a. Lilliefors Significance Correction

Lampiran 10 Tabel Uji Homogenitas

Test of Homogeneity of Variance					
		Levene Statistic	df1	df2	Sig.
selisih drajat perbaikan klinis akne vulgaris	Based on Mean	2,411	1	20	,136
	Based on Median	1,478	1	20	,238
	Based on Median and with adjusted df	1,478	1	15,654	,242
	Based on trimmed mean	2,149	1	20	,158

UNIVERSITAS ISLAM SULTAN AGUNG
UNISSULA
جامعة سلطان أجونج الإسلامية

Lampiran 11 Tabel Data Perbaikan Klinis Akne Vulgaris Pre, post dan Selisih Perbaikan Klinis

Paired Samples Test

		Paired Differences					t	df	Sig. (2-tailed)
		Mean	Std. Deviation	Std. Error Mean	95% Confidence Interval of the Difference				
					Lower	Upper			
Pair 1	**post** KRIM DAUN JAMBU BIJI - **pre** KRIM DAUN JAMBU BIJI	-4,364	3,075	,927	-6,429	-2,298	-4,707	10	,001
Pair 2	**post** KRIM CLINDAMICYN 1,2% - **pre** KRIM CLINDAMICYN 1,2%	-5,273	4,982	1,502	-8,620	-1,926	-3,510	10	,006

Independent Samples Test

		Levene's Test for Equality of Variances		t-test for Equality of Means						
		F	Sig.	t	df	Sig. (2-tailed)	Mean Difference	Std. Error Difference	95% Confidence Interval of the Difference	
									Lower	Upper
selisih drajat perbaikan klinis akne vulgaris	Equal variances assumed	2,411	,136	,515	20	,612	-,90909	1,76514	4,59110	2,77292
	Equal variances not assumed			,515	16,653	,613	-,90909	1,76514	4,63911	2,82093

Lampiran 12 Tabel Independent pre test Krim Ekstrak Daun Jambu Biji dengan Krim Clindamycin

Independent Samples Test

		Levene's Test for Equality of Variances		t-test for Equality of Means						
		F	Sig.	t	df	Sig. (2-tailed)	Mean Difference	Std. Error Difference	95% Confidence Interval of the Difference Lower	Upper
Pre krim	Equal variances assumed	2.273	.147	-.801	20	.432	-1.636	2.042	-5.895	2.623
	Equal variances not assumed			-.801	18.747	.433	-1.636	2.042	-5.914	2.641

UNIVERSITAS ISLAM SULTAN AGUNG
UNISSULA
جامعة سلطان أجونج الإسلامية

Lampiran 13 Uji T Independent Post Test Krim Ekstrak Daun Jambu Biji dengan Krim Clindamycin

Independent Samples Test

		Levene's Test for Equality of Variances		t-test for Equality of Means						
		F	Sig.	t	df	Sig. (2-tailed)	Mean Difference	Std. Error Difference	95% Confidence Interval of the Difference Lower	Upper
postkrim	Equal variances assumed	1.124	.302	.536	20	.598	1.000	1.864	-2.889	4.889
	Equal variances not assumed			.536	18.041	.598	1.000	1.864	-2.916	4.916

UNIVERSITAS ISLAM SULTAN AGUNG
UNISSULA
جامعة سلطان أجونج الإسلامية

Lampiran 14 Kolmogorv Smirnov Usia terhadap Perlakuan dan Stres terhadap Perlakuan

One-Sample Kolmogorov-Smirnov Test

		Unstandardized Residual
N		22
Normal Parameters[a,b]	Mean	.0000000
	Std. Deviation	.51176632
Most Extreme Differences	Absolute	.336
	Positive	.336
	Negative	-.336
Test Statistic		.336
Asymp. Sig. (2-tailed)		.000[c]

a. Test distribution is Normal.
b. Calculated from data.

Two-Sample Kolmogorov-Smirnov Test

Frequencies

	perlakuan	N
USIA	krim ektrak daun jambu biji	11
	krim clindamicym	11
	Total	22

Test Statistics[a]

		USIA
Most Extreme Differences	Absolute	.182
	Positive	.182
	Negative	-.182
Kolmogorov-Smirnov Z		.426
Asymp. Sig. (2-tailed)		.993

a. Grouping Variable: perlakuan

One-Sample Kolmogorov-Smirnov Test

		Unstandardized Residual
N		22
Normal Parameters[a,b]	Mean	.0000000
	Std. Deviation	.49469123
Most Extreme Differences	Absolute	.299
	Positive	.200
	Negative	-.299
Test Statistic		.299
Asymp. Sig. (2-tailed)		.000[c]

a. Test distribution is Normal.
b. Calculated from data.

Two-Sample Kolmogorov-Smirnov Test

Frequencies

	perlakuan	N
STRES	krim ektrak daun jambu biji	11
	krim clindamicym	11
	Total	22

Test Statistics[a]

		STRES
Most Extreme Differences	Absolute	.364
	Positive	.000
	Negative	-.364
Kolmogorov-Smirnov Z		.853
Asymp. Sig. (2-tailed)		.461

a. Grouping Variable: perlakuan

Lampiran 15 Ethical Clearance

KOMISI BIOETIKA PENELITIAN KEDOKTERAN/KESEHATAN
FAKULTAS KEDOKTERAN
UNIVERSITAS ISLAM SULTAN AGUNG SEMARANG

Sekretariat : Gedung C Lantai I Fakultas Kedokteran Unissula
Jl. Raya Kaligawe Km 4 Semarang, Telp. 024-6583584, Fax 024-6594366

Ethical Clearance

No. 409/XII/2020/Komisi Bioetik

Komisi Bioetika Penelitian Kedokteran/Kesehatan Fakultas Kedokteran Universitas Islam Sultan Agung Semarang, setelah melakukan pengkajian atas usulan penelitian yang berjudul :

PENGARUH KRIM EKSTRAK DAUN JAMBU BIJI (*PSIDIUM GUAJAVA L*) TERHADAP PERBAIKAN KLINIS AKNE VULGARIS
Studi Eksperimen terhadap penderita Akne Vulgaris di desa Pekuwon Kecamatan Juwana Kabupaten Pati

Peneliti Utama : Raniagustin Safitri
Pembimbing : dr. Pasid Harlisa, Sp.KK.
Dr. dr. Hadi Sarosa, M.Kes
Tempat Penelitian : Desa Pekuwon Kecamatan Juwana Kabupaten Pati

dengan ini menyatakan bahwa usulan penelitian diatas telah memenuhi prasyarat etik penelitian. Oleh karena itu Komisi Bioetika merekomendasikan agar penelitian ini dapat dilaksanakan dengan mempertimbangkan prinsip-prinsip yang dinyatakan dalam Deklarasi Helsinki dan panduan yang tertuang dalam Pedoman Nasional Etik Penelitian Kesehatan (PNEPK) Departemen Kesehatan RI tahun 2004.

Semarang, 30 Desember 2020
Komisi Bioetika Penelitian Kedokteran/Kesehatan
Fakultas Kedokteran Unissula
Ketua,

(dr. Sofwan Dahlan, Sp.F(K))

Lampiran 16 Dokumentasi Penelitian

Pengeringan Daun Jambu Biji

Menghaluskan Daun Jambu Biji

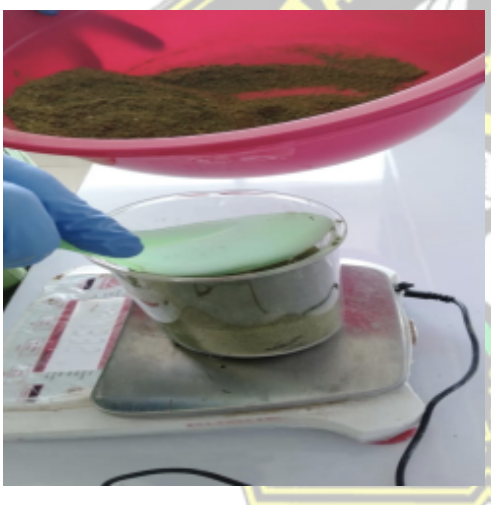

Menimbang Daun Jambu Biji

Menimbang Daun Jambu Biji

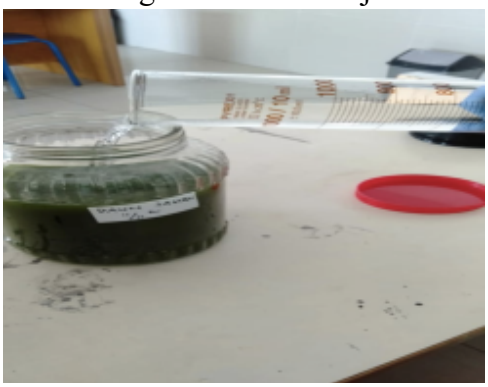

Memasukkan Aquabides dan Etanol.

Pembuatan Ekstrak

Lampiran 17 Dokumentasi Penelitian

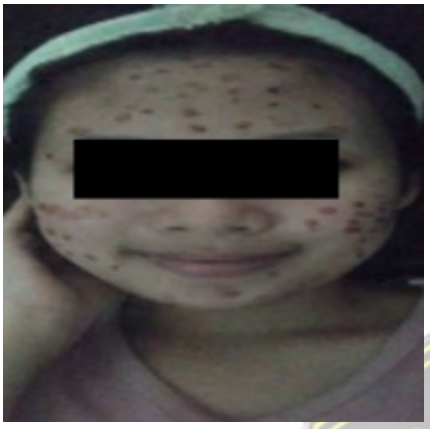

Pengunaan Krim daun Jambu Biji 2,5%

Penggunaan Krim Clindamycin 1,2%

Pengunaan Pre Krim.

Pengunaan Post Krim

Pengunaan Pre Krim

Pengunaan Post Krim

Pengunaan Pre Krim

Pengunaan Post Krim

Pengunaan Pre Krim

Pengunaan Post Krim

جامعة سلطان أجونج الإسلامية

Lampiran 18 Inform Consent

SURAT PERNYATAAN PERSETUJUAN

UNTUK IKUT SERTA DALAM PENELITIAN

(INFORMED CONSENT)

Yang bertanda tangan di bawah ini,

Nama lengkap :

Tgl lahir :

Alamat :

Menyatakan tidak keberatan dan bersedia menjadi probandus dalam penelitian yang dilakukan oleh

Nama : Raniagustin Safitri

NIM : 30101700147

yang bertempat di Universitas Islam Sultan Agung, dalam rangka penyelesainan penelitian skripsi yang berjudul Pengaruh Krim Ekstrak Daun Jambu Biji Terhadap Perbaikan Klinis Akne Vulgaris.

Surat pernyataan persetujuan ini saya buat dengan kesadaran saya sendiri tanpa tekanan maupun paksaan darimanapun.

Pati,.....2020

.....

Lampiran 19 Kuesioner Tingkat Stres Pada Remaja Putri

Tingkat Stres Pada Remaja Putri

Berilah tanda Chesk list (v) pada pertanyaan yang tertera pada kolom dibawah ini:

0 : tidak pernah

1 : kadang-kadang

2 :Sering

3 : Hampir setiap saat

NO	PERNYATAAN	0	1	2	3
1.	Saya mudah menjadi marah karena hal-hal kecil atau sepele				
2.	Saya mudah cenderung bereaksi berlebihan pada situasi				
3.	Saya mengalami kesulitan untuk relaksasi atau bersantai				
4.	Saya mudah merasa kesal				
5.	Saya menjadi merasa banyak menghabiskan energi karena cemas				
6.	Saya mudah menjadi tidak sabaran				
7.	Saya mudah tersinggung				
8.	Saya mengalami sulit untuk beristirahat				
9.	Saya mudah menjadi marah				
10.	Saya mengalami kesulitan untuk tenang setelah sesuatu yang mengganggu				
11.	Saya mengalmi sulit untuk menoleransi gangguan-gangguan terhadap hal yang sedang dilakukan				
12.	Saya berada pada keadaan tegang				
13.	Saya tidak dapat memaklumi hal apa pun yang menghalangi anda untuk menyelesaikan hal yang sedang anda lakukan				
14.	Saya mudah gelisah				

Skala stress menurut DASS

Skala normal	: 0-14
Skala ringan	:15-18
Skala Sedang	:19-25
Skala Berat	:26-33
Skala Sangat Berat	: >34

UNIVERSITAS ISLAM SULTAN AGUNG
UNISSULA
جامعة سلطان أجونج الإسلامية

Lampiran 20 Surat Undangan Sidang Hasil

	FAKULTAS KEDOKTERAN UNIVERSITAS ISLAM SULTAN AGUNG Jl. Raya Kaligawe Km. 4, Semarang 50112, Jawa Tengah	No. Dokumen	FORM-SA-K-PPSK-018
		Tgl Berlaku	01 Oktober 2013
	Form Pengantar Ujian Hasil	No. Revisi	01
	Penelitian Skripsi	Halaman	1 dari 1

No : 070/Skripsi-UH/FK/II/2021

Hal : Pengantar Ujian Hasil Penelitian Skripsi

Lamp : 1 lembar

Kepada Yth. 1. dr. Hesti Wahyuningsih Karyadini Sp.KK (Ketua)
2. DR.dr. Imam Djamaluddin Mashoedi M.Kes(Epid) (Anggota)
3. dr. Pasid Harlisa Sp.KK. (Anggota)
4. Dr.dr. Hadi Sarosa M.Kes. (Anggota)

Penguji Skripsi FK UNISSULA
di
Semarang

Assalamu'alaikum Wr. Wb.

Dengan hormat,
Bersama ini kami hadapkan mahasiswa sesuai yang tercantum di bawah ini :

Nama : RANIAGUSTIN SAFITRI

NIM : 30101700147

Judul Skripsi : Pengaruh Pemberian Krim Daun Jambu Biji (Psidium Guajava) Terhadap Perbaikan Klinis Akne Vulgaris

Untuk dapat diuji pada waktu yang telah disepakati oleh mahasiswa ybs dengan ketiga/keempat Penguji. Adapun untuk memperlancar pelaksanaan ujian, para penguji dimohon untuk dapat hadir tepat waktu.

Demikian, atas perhatian dan kerjasamanya kami ucapkan terima kasih.

Wassalamu'alaikum Wr. Wb.

Semarang, 08 Februari 2021
Ka. Unit Skripsi,

dr. Mohamad Riza, M.Si

	FAKULTAS KEDOKTERAN **UNIVERSITAS ISLAM SULTAN AGUNG** Jl. Raya Kaligawe Km. 4, Semarang 50112, Jawa Tengah	No. Dokumen	FORM-SA-K-PPSK-019
		Tgl Berlaku	01 Oktober 2013
	Surat Keterangan Pelaksanaan Ujian Hasil	No. Revisi	01
	Penelitian Skripsi	Halaman	1 dari 1

No. HP Mahasiswa : 6281328041747

Yang bertanda tangan di bawah ini, adalah Tim Penguji Skripsi untuk mahasiswa :

Nama	:	RANIAGUSTIN SAFITRI
NIM	:	30101700147
Judul Skripsi	:	Pengaruh Pemberian Krim Daun Jambu Biji (Psidium Guajava) Terhadap Perbaikan Klinis Akne Vulgaris

Menyatakan persetujuan untuk menguji mahasiswa tersebut, pada :

Hari / Tgl	:	10 Februari 2021
Pukul	:	13.30
		Shift I (06.30 - 08.10) Shift II (08.10 - 09.50) Shift III (09.50 - 11.30) Shift IV (13.00 - 14.40) Shift V (14.40 - 16.40)
Tempat	:	

TIM PENGUJI

1	dr. Hesti Wahyuningsih Karyadini Sp.KK
2	DR.dr. Imam Djamaluddin Mashoedi M.Kes(Epid)
3	dr. Pasid Harlisa Sp.KK.
4	Dr.dr. Hadi Sarosa M.Kes.

Catatan :

1 lembar surat keterangan ini (yang sudah ditandatangani seluruh penguji) diserahkan ke sekretariat pada saat melaporkan waktu ujian yang sudah disepakati (paling lambat 2 hari sebelum ujian). Tanpa itu, ujian bagi mahasiswa ybs **tidak akan dipersiapkan**.