

LAMPIRAN-LAMPIRAN

Lampiran 1

INSTRUMEN PENGUMPULAN DATA

ANGKET PENDEKATAN SAINTIFIK DAN KEMAMPUAN MENANYA

Nama :

Kelas :

Sekolah :

Hari/Tanggal :

Petunjuk Pengisian :

1. Mohon kesediaanya untuk mengisi angket ini dengan jujur.
2. Berilah tandan centang (√) pada jawaban yang menurut anda sesuai.
3. Setelah selesai diisi mohon dikembalikan kepada petugas pengumpul angket.

Keterangan :

TP : Tidak Pernah

J : Jarang

KK : Kadang-Kadang

S : Selalu

No	Pernyataan	TP	J	KK	S
1.	Guru memberikan sebuah pertanyaan ketika selesai menyampaikan materi				
2.	Guru mewajibkan siswa untuk bisa memecahkan masalah				
3.	Saya selalu meminta bantuan teman atau saudara saya dalam menyelesaikan tugas PAI saya				
4.	Saya bersemangat mengikuti kegiatan belajar mengajar				
5.	Guru menyuruh siswa untuk mencari jawaban sendiri tentang materi yang mereka kurang pahami				
6.	Guru membentuk siswa untuk berdiskusi				
7.	Saya mampu mengerjakan soal-soal PAI diluar contoh yang ada				
8.	Guru memberikan kesempatan kepada siswa untuk mengungkapkan pendapat				
9.	Saya jarang mengerjakan tugas yang diberikan oleh guru				

10.	Saya mampu merumuskan pertanyaan tentang materi yang dipelajari				
11.	Guru menunjuk salah satu peserta didik untuk bisa mempresentasikan di depan kelas				
12.	Saya berani menanyakan apa yang kurang saya pahami				
13.	Saya memberi tanggapan ketika teman saya presentasi				
14.	Saya masa bodoh terhadap materi yang disampaikan oleh guru				
15.	Saya takut menanyakan materi yang belum saya pahami				
16.	Saya memiliki rasa ingin tahu yang tinggi terhadap setiap materi yang disampaikan oleh guru				
17.	Guru memberikan pertanyaan yang dapat mengundang jawaban serentak				
18.	Pelajaran PAI sangat membosankan				
19.	Guru memberikan kuis diakhir pertemuan				
20.	Saya mampu menyebutkan contoh				

Lampiran 2

Gambar 1. Bersama Ibu Siti Aisyah (Guru PAI)



Gambar 2. Proses Penyebaran Instrumen Penelitian



Gambar 3. Proses Penyebaran Angket



Lampiran 3

Data sarana SMP Islam Sultan Agung 1 Semarang

No	Jenis Sarana	Jumlah	Letak	Keterangan
1	Kursi Guru	1	9D	Baik
2	Tempat cuci tangan	1	9D	Baik
3	Meja Guru	1	9D	Baik
4	Tempat Sampah	1	9D	Baik
5	Papan Tulis	2	9D	Baik
6	Kursi Siswa	32	9D	Baik
7	Meja Siswa	32	9D	Baik
8	Meja Siswa	32	9B	Baik
9	Kursi Siswa	32	9B	Baik
10	Tempat cuci tangan	1	9B	Baik
11	Tempat Sampah	1	9B	Baik
12	Meja Guru	1	9B	Baik
13	Kursi Guru	1	9B	Baik
14	Papan Tulis	2	9B	Baik
15	Meja Siswa	32	9A	Baik
16	Tempat Sampah	1	9A	Baik
17	Tempat cuci tangan	1	9A	Baik
18	Meja Guru	1	9A	Baik

19	Kursi Guru	1	9A	Baik
20	Papan Tulis	2	9A	Baik
21	Kursi Siswa	32	9A	Baik
22	Meja Pimpinan	1	Ruang Kepala Sekolah	Baik
23	Komputer	1	Ruang Kepala Sekolah	Baik
24	Jam Dinding	1	Ruang Kepala Sekolah	Baik
25	Filling Cabinet	1	Ruang Kepala Sekolah	Baik
26	Printer	1	Ruang Kepala Sekolah	Baik
27	Kursi dan Meja Tamu	1	Ruang Kepala Sekolah	Baik
28	Kursi Pimpinan	1	Ruang Kepala Sekolah	Baik
29	Printer	1	Ruang Perpustakaan	Baik
30	Rak Buku	5	Ruang Perpustakaan	Baik
31	Meja Baca	5	Ruang Perpustakaan	Baik

32	Komputer	3	Ruang Perpustakaan	Baik
33	Komputer	2	Ruang BK	Baik
34	Printer	1	Ruang BK	Baik
35	Kursi dan Meja Tamu	1	Ruang BK	Baik
36	Lemari / Filling Cabinet	2	Ruang BK	Baik
37	Timbangan Badan	1	Ruang UKS	Baik
38	Perlengkapan P3K	1	Ruang UKS	Baik
39	Tempat Tidur UKS	2	Ruang UKS	Baik
40	Tempat Sampah	1	Kamar Mandi Siswa	Baik
41	Printer	1	Lab. Komputer	Baik
42	Kursi Guru	2	Lab. Komputer	Baik
43	Komputer	15	Lab. Komputer	Baik
44	Meja Guru	2	Lab. Komputer	Baik
45	Tempat cuci tangan	1	9E	Baik
46	Meja Guru	1	9E	Baik

47	Kursi Guru	1	9E	Baik
48	Meja Siswa	32	9E	Baik
49	Kursi Siswa	32	9E	Baik
50	Papan Tulis	2	9E	Baik
51	Tempat Sampah	1	9E	Baik
52	Kursi Guru	1	7C	Baik
53	Meja Siswa	35	7C	Baik
54	Kursi Siswa	35	7C	Baik
55	Papan Tulis	2	7C	Baik
56	Meja Guru	1	7C	Baik
57	Tempat cuci tangan	1	7C	Baik
58	Tempat Sampah	1	7C	Baik
59	Kursi Siswa	32	9C	Baik
60	Meja Siswa	32	9C	Baik
61	Papan Tulis	2	9C	Baik
62	Tempat cuci tangan	1	9C	Baik
63	Tempat Sampah	1	9C	Baik
64	Kursi Guru	1	9C	Baik
65	Meja Guru	1	9C	Baik
66	Kursi Siswa	32	8A	Baik
67	Meja Guru	1	8A	Baik
68	Kursi Guru	1	8A	Baik

69	Tempat Sampah	1	8A	Baik
70	Tempat cuci tangan	1	8A	Baik
71	Papan Tulis	2	8A	Baik
72	Meja Siswa	32	8A	Baik
73	Tempat cuci tangan	1	7B	Baik
74	Papan Tulis	2	7B	Baik
75	Meja Guru	1	7B	Baik
76	Meja Siswa	35	7B	Baik
77	Kursi Siswa	35	7B	Baik
78	Tempat Sampah	1	7B	Baik
79	Kursi Guru	1	7B	Baik
	Perlengkapan			
80	Ibadah	10	Ruang Ibadah	Baik
81	Tempat cuci tangan	1	8C	Baik
82	Papan Tulis	2	8C	Baik
83	Kursi Siswa	32	8C	Baik
84	Meja Siswa	32	8C	Baik
85	Meja Guru	1	8C	Baik
86	Kursi Guru	1	8C	Baik
87	Tempat Sampah	1	8C	Baik
88	Tempat Sampah	1	Ruang Data	Baik
89	Tempat cuci tangan	1	Ruang Data	Baik

90	Kursi Siswa	1	Ruang Data	Baik
91	Meja Siswa	2	Ruang Data	Baik
92	Meja Guru	1	Ruang Data	Baik
93	Papan Tulis	2	Ruang Data	Baik
94	Kursi Guru	1	Ruang Data	Baik
95	Kursi Guru	1	7A	Baik
96	Kursi Siswa	35	7A	Baik
97	Papan Tulis	2	7A	Baik
98	Meja Siswa	35	7A	Baik
99	Meja Guru	1	7A	Baik
100	Tempat Sampah	1	7A	Baik
101	Tempat cuci tangan	1	7A	Baik
102	Meja Siswa	32	8B	Baik
103	Papan Tulis	2	8B	Baik
104	Tempat Sampah	1	8B	Baik
105	Tempat cuci tangan	1	8B	Baik
106	Kursi Guru	1	8B	Baik
107	Kursi Siswa	32	8B	Baik
108	Meja Guru	1	8B	Baik
109	Jam Dinding	1	Ruang TU	Baik
110	Kursi TU	4	Ruang TU	Baik
111	Meja TU	4	Ruang TU	Baik

112	Lemari / Filling Cabinet	3	Ruang TU	Baik
113	Komputer TU	3	Ruang TU	Baik
114	Filling Cabinet	3	Ruang TU	Baik
115	Printer TU	3	Ruang TU	Baik
116	Kursi Guru	27	Ruang Guru	Baik
117	Jam Dinding	1	Ruang Guru	Baik
118	Rak Surat Kabar	1	Ruang Guru	Baik
119	Komputer	3	Ruang Guru	Baik
120	Lemari / Filling Cabinet	5	Ruang Guru	Baik
121	Printer	2	Ruang Guru	Baik
122	Meja Guru	15	Ruang Guru	Baik
Total		934		

Data prasarana SMP Islam Sultan Agung 1 Semarang

No	Nama Prasarana	Panjang (m)	Lebar (m)	Status Kepemilikan
1	7A	7	5	Milik
2	7B	7	5	Milik
3	7C	7	5	Milik

4	8A	7	5	Milik
5	8B	7	5	Milik
6	8C	7	5	Milik
7	9A	7	5	Milik
8	9B	7	5	Milik
9	9C	7	5	Milik
10	9D	7	5	Milik
11	9E	7	5	Milik
12	Kamar Mandi Guru	2	1	Milik
13	Kamar Mandi Guru	2	1	Milik
14	Kamar Mandi Siswa	2	1	Milik
15	Kamar Mandi Siswa	2	1	Milik
16	Lab. IPA	9	7	Milik
17	Lab. Komputer	9	7	Milik
18	Ruang TU	6	4	Milik
19	Ruang BK	6	4	Milik
20	Ruang Data	8	4	Milik
21	Ruang Gudang	7	6	Milik
22	Ruang Guru	12	6	Milik
23	Ruang Ibadah	10	6	Milik
24	Ruang Kepala Sekolah	6	4	Milik
25	Ruang Koperasi	4	4	Milik

26	Ruang Perpustakaan	8	7	Milik
27	Ruang UKS	3	4	Milik

Lampiran 4

**Struktur Organisasi SMP Islam Sultan Agung 1 Tahun Ajaran
2018/2019**

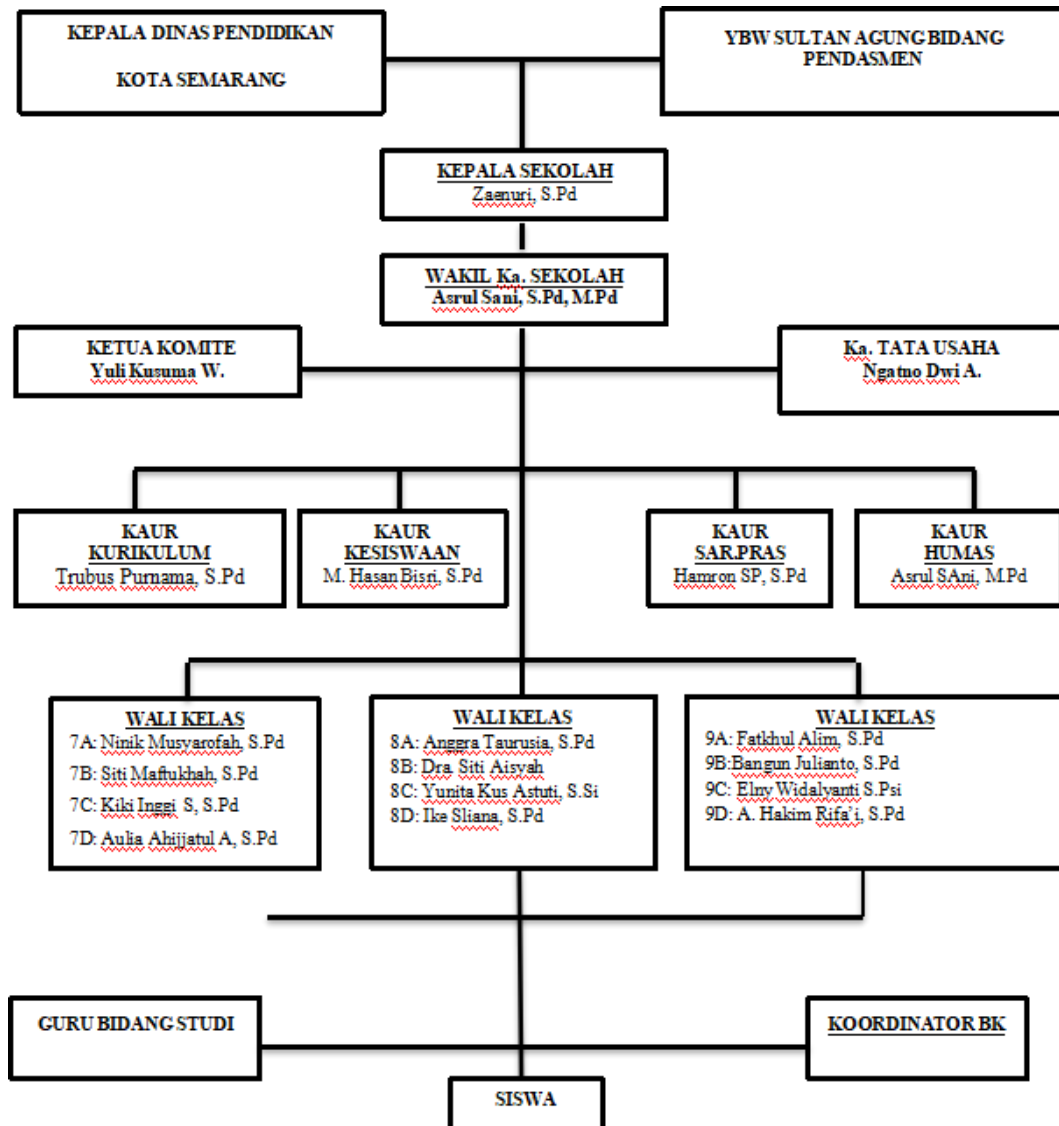

Lampiran 5



**YAYASAN BADAN WAKAF SULTAN AGUNG
BIDANG PENDIDIKAN DASAR DAN MENENGAH
SMP ISLAM SULTAN AGUNG 1
TERAKREDITASI "A"**

Jl. Seroja Selatan 14 A Semarang 50136 Telp. (024) 8316843

NSS : 204036306042

NDS : C. 30032013

NIS : 200.540

NPSN : 20328800

SURAT - KETERANGAN

Nomor : 081 /SMP ISLAM SULA 1/LL/II/2020

Yang bertanda tangan dibawah ini :

Nama : Asrul Sani, M.Pd

Jabatan : Kepala SMP Islam Sultan Agung 1 Semarang

Menerangkan bahwa :

Nama : Ayu Wulan Safitri

NIM : 31501602348

Fakultas : Agama Islam

Tanggal Penelitian : 6 Januari s/d 24 Februari 2020

Mahasiswa tersebut diatas telah selesai melakukan penelitian untuk penyusunan skripsi dengan judul : " Hubungan antara pendekatan saintifik dengan kemampuan bertanya peserta didik mata pelajaran PAI di SMP Islam Sultan Agung 1 Semarang.

Demikian surat keterangan ini dibuat untuk dipergunakan seperlunya.

Semarang, 25 Februari 2020

Kepala Sekolah

Asrul Sani, M.Pd

Lampiran 6

DATA MAHASISWA BIMBINGAN SKRIPSI

Nama : Ayu wulan safitri

Tempat, Tgl Lahir : Sragen, 25 Januari 1999

NIM : 31501602348

Jurusan : Tarbiyah





Alamat : Genengsari Rt.08, Kalibobok, Taron, Sragen

No. Telp / HP : 081228834150

Dosen Pembimbing : Hidayatus Sholihah, M.Pd., M.Ed.

Judul Skripsi : Hubungan antara pendekatan
saintifik dengan kemampuan bertanya
peserta didik mata pelajaran PAI
di SMP Islam Sultan Agung
(Semarang)

**LEMBAR KONSULTASI BIMBINGAN SKRIPSI
FAKULTAS AGAMA ISLAM (FAI) UNISSULA**

No	Hari, Tanggal	Catatan Pembimbing	Ttd. Pembimbing
1.	25 Desember 2019	Proposal Skripsi	
2.	15 Januari 2020	- BAB I - Membuat Angket	
3.	12 Agustus 2020	BAB II - BAB III	
4.	19 Agustus 2020	- revisi hipotesis - lanjut BAB II	

**LEMBAR KONSULTASI BIMBINGAN SKRIPSI
FAKULTAS AGAMA ISLAM (FAI) UNISSULA**

No	Hari, Tanggal	Catatan Pembimbing	Ttd. Pembimbing
5.	07 september 2020	Ace. siap untuk disidangkan	

lampiran 7

hubungan antara pendekatan saintifik dengan kemampuan bertanya peserta didik mata pelajaran PAI di SMP Islam Sultan Agung 1 Semarang

ORIGINALITY REPORT

23%	20%	8%	15%
SIMILARITY INDEX	INTERNET SOURCES	PUBLICATIONS	STUDENT PAPERS

PRIMARY SOURCES

1	Submitted to Sultan Agung Islamic University Student Paper	5%
2	anzdoc.com Internet Source	4%
3	eprints.walisongo.ac.id Internet Source	4%
4	dokumen.tips Internet Source	2%
5	library.walisongo.ac.id Internet Source	1%
6	id.123dok.com Internet Source	1%
7	digilib.unila.ac.id Internet Source	1%
8	ejournal.upi.edu Internet Source	1%

9	etheses.uin-malang.ac.id Internet Source	1%
10	www.slideshare.net Internet Source	1%
11	ubaidillah88.blogspot.com Internet Source	1%
12	repository.unissula.ac.id Internet Source	1%
13	repository.fisip-untirta.ac.id Internet Source	1%

Exclude quotes On
Exclude bibliography On

Exclude matches < 1%

**Mengetahui,
Dosen Pembimbing**

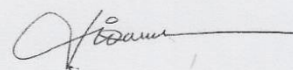

**Hidayatus Sholihah, M.Pd., M.Ed.
NIDN. 0617038005**

DAFTAR RIWAYAT HIDUP

Nama : Ayu Wulan Safitri

Tempat/Tanggal Lahir : Sragen/ 25 Januari 1999

NIM : 31501602348

Fakultas/Prodi : Agama Islam/ Tarbiyah

Alamat : Genengsari Rt. 08/Rw. 00, Kalikobok, Kec.
Tanon, Kab. Sragen

No. Telp/Email : 081228834150/ ayuwulansafitri2679@gmail.com

Pendidikan :

1. MI : MI Negeri gabungan
2. MTs : MTs Negeri Tanon
3. MA : MA Negeri 1 Sragen
4. Universitas : Universitas Islam Sultan Agung,
Semarang

Demikian identitas ini saya buat dengan sebenar-benarnya.

Semarang, 21 September 2020

Ayu Wulan Safitri