

## **RIWAYAT HIDUP PENULIS**

Nama : Habib Dwi Mu'thi  
NIM : 31501502212  
Fakultas/Jurusan : Agama Islam/Tarbiyah  
Alamat : Jl. Melur RT/RW 08/04 Desa Sungai Keranji  
Kecamatan Singingi Kabupaten Kuantan Singingi  
Nomor HP : 082174428530  
Alamat E-Mail : [Habibdwiuthi.hdm.hdm@gmail.com](mailto:Habibdwiuthi.hdm.hdm@gmail.com)  
Riwayat Pendidikan Formal :  
SD : SDN 014 Sungai kernji (2004-2009)  
SMP : MTs Tajul Ulum Brabo (2009-2012)  
SMA : MA Bahrul Ulum Air Emas (2012-2015)

Semarang, 23 September 2020

Penulis,

**Habib Dwi Mu'thi**  
**NIM. 31501502212**

## LAMPIRAN LAMPIRAN

### Lampiran I

#### A. Struktur Organisasi SMK Palebon Semarang

##### 1. Keadaan guru dan karyawan

Keadaan guru:

Jumlah guru dan karyawan

<b>STATUS</b>	<b>JUMLAH</b>
PNS	6
GTT	22
GTY	11
Honor	19
GT	7
PTY	13
PEGAWAI	11

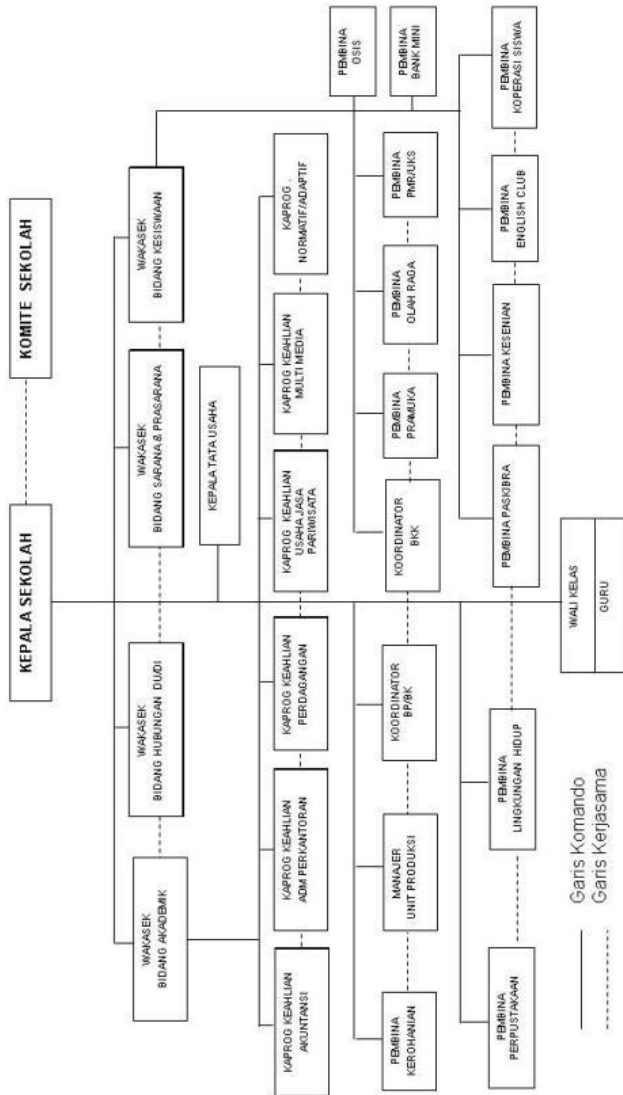

<b>Nama</b>	<b>Jenis Kelamin</b>
Mei Rinta Andriningrum	P
Tutik	P
Kolisoh	P
Ita Suci Lestari	P
Anisa Luthfia Ifada	P
April Lina Ekasari	P
Faizin	L
Teguh Subagyo	L
Firta Fahrudin	L
Toni Manulang	L
Siti Chollyfah	P
Yusniar Suryandari	P
Muh.khaerun Zain	L
Soeparno	L
Khoirul Anna Atmawati	P
Ovina Muliany	P
Ana Efiati	P
Mk. Catur Rini	P
Khomsizatun Nur	P
Etti Asfiyani	P
Sri Hermawati	P

Syahrial Munir	L
Fani Indra Tjahyani	P
Agni Sulistyowati	P
Diah Suryaning Utami	P
Retno Dianingsih	P
Siti Laelatul Karimah	P
Parmaja	L
Akaponjuluh Warsiastuti	P
Isda Septia Puspita	P
Yuwono	L
Sri Darwati	P
Parwati Setyorini	P
Eka Narendrak	P
Edy Waluyo	L

2. Keadaan Siswa

Tingkat	Jumlah	Jenis	jumlah
---------	--------	-------	--------

		<b>Kelamin</b>	
<b>Total</b>	<b>839</b>	<b>Total</b>	<b>839</b>
10	234	<b>Laki-laki</b>	184
11	231	<b>Perempuan</b>	655
12	374		

B. Sarana dan Prasarana

1. Ruang kelas

<b>Kondisi</b>	<b>Ruang</b>		<b>Jumlah</b>
	<b>Milik</b>	<b>Bukan milik</b>	
<b>Total</b>	<b>27</b>	<b>0</b>	<b>27</b>
Baik	0		0
Rusak Ringan	27		27
Rusak sedang	0		0
Rusak berat	0	0	0

2. Laboratorium

<b>Laboratorium</b>	<b>kondisi</b>				<b>jumlah</b>
	<b>Baik</b>	<b>Rusak ringan</b>	<b>Rusak sedang</b>	<b>Rusak berat</b>	
<b>Total</b>	<b>0</b>	<b>2</b>	<b>0</b>	<b>0</b>	<b>2</b>
IPA	0	0	0	0	0
BIOLOGI	0	0	0	0	0
KIMIA	0	0	0	0	0

FISIKA	0	0	0	0	0
BAHASA	0	0	0	0	0
IPS	0	0	0	0	0
KOMPUTER	0	2	0	0	0

### 3. Perpustakaan

Kondisi	Jumlah
<b>Total</b>	<b>1</b>
Baik	0
Rusak Ringan	1
Rusak Sedang	0
Rusak Berat	0

### 4. Sarana dan Prasarana

Administrasi kelas meliputi buku jurnal kemajuan kelas, absen, pembagian piket harian, jadwal pelajaran, buku pelanggaran siswa, tata tertib siswa dan papan absen.

Administrasi guru meliputi kurikulum, prota, promes, silabus, RPP, kalender pendidikan, buku absen, buku nilai, buku jurnal

Alat bantu proses belajar mengajar (PBM) SMK Palebon Semarang adalah sebagai berikut :

1. Laboratorium Multi Media
2. Laboratorium Pemasaran

3. Laboratorium KKPI/Akuntansi
4. Laboratorium BITIC/Administrasi Perkantoran
5. Laboratorium Bahasa
6. Perpustakaan
7. UKS
8. BP
9. Ruang Kelas
10. Lapangan Basket
11. Whiteboards
12. LCD/Proyektor



## Lampiran II

### Foto Dokumentasi

Nama : Faizin.,M.S.I

Pendidikn : S2

Jabatan : Guru PAI





Nama : Sorparno.,S.Pd

Pendidikan : S1

Jabatan : Kepala Sekolah

