

# LAMPIRAN

*Lampiran I*

**STRUKTUR PONDOK PESANTREN AL-HIKAH 1 KOMPLEK DARUL**

**GHUROBA**

- Pengasuh I : K.H. Shodiq Suhaemi
- Pengasuh II : K.H. Labib Shodiq Suhaemi
- Pembina I : K.H. Ridlwan Muwafiq
- Pembina II : Hj. Khoirun Nisa Shodiq
- Pelindung : Keluarga Besar Yayasan Ponpes. Al-Hikmah 1  
BPK. Camat Sirampog  
BPK. Lurah Desa Benda
- Dewan Musaid : Ust. Salafudin  
Ust. Syaefi Umarudin  
Ust. Adjie Prayogi  
Ust. Andi Azmi Fuaedi  
Ust. Fatihul Romadhon  
Ust. Amin Nur Fauzi  
Ust. M. Sayyidi  
Ust. Fahmi El Fasha  
Ust. Dhika Alim F  
Ust. Abdul Wahid  
Ust. Ahmad Fauzi  
Ust. Supandi  
Ust. Edi Nur Hidayat

Ketua Pondok : Ust. Adjie Prayogi

Wakil Ketua : Ust. Andi Azmi Fuadi

Sekretaris : Syahdan Sulaiman  
Khoirul Muhtadin  
Ahmad Fathur Sirojudin

Bendahara : Farih Akhsanul Khuluq  
M Ja'far Hamam  
Abdan Syakuron  
Departemen Pendidikan

Kordinator : Ahmad Muzaeni

Anggota : Aula Izurrohman  
M Rizki Mubarak  
Silvi Muzaki  
Azriel Muhammad  
Faza Yusuf

#### Departemen Keamanan

Kordinator : Burhanissulton

Anggota : Rizki Septian  
Idhar Romadhon

#### Departemen Kebersihan

Kordinator : Nizar Maghfur

Anggota : Rijalillah  
Ikhiar Muhajir

Departemen Kesehatan

Kordinator : M. Yahya

Anggota : Abde Setyo

Departemen Perlengkapan

Kordinator : Raihan Khoerul Anam

Anggota : Nazul Ghufron

Farid Riski

*Lampiran II*

**DATA PONDOK PESANTREN**

Nama Pondok : Al-Hikmah 1

Komplek : Darul Ghuroba

Pengasuh : KH. Shodiq Suhaemi

Pembina : KH. Ridlwan Muwafiq

Alamat : Dukuh Bulakwungu, Desa Benda, Kecamatan  
Sirampog, Kabupaten Brebes

Telpon : (+62)821-3801-0601

Jumlah Santri : Putra 198 santri  
Putri 185 santri

Jumlah Asatidz :  $\pm 20$

Jenis Pon. Pes. : Salaf Dan Modern

Alamat Surat lengkap : Pon.Pes Al-Hikmah 1 Komplek Darul  
Ghuroba 52272

*Lampiran III*

**PROFIL**

Madrasah Diniyah (Madin), Pondok Pesantren (Potren),

Taman Pendidikan Al-Qur'an (TPQ).

1. Nama Lengkap

Madin/Potren/TPQ\*) : MADRASAH DINIYYAH PONPES DARUL  
GHUROBA AL HIKMAH

2. Alamat

Jalan : Jl. Bulakwungu

Desa : Benda

Kecamatan : Sirampog

Kabupaten : Brebes

Provinsi : Jawa Tengah

3. Tanggal Pendiri : 14 Juni 2013

4. Nama Pendiri : Yayasan

5. Waktu Belajar : Sore

6. Status Gedung : Milik Sendiri

7. Luas Ruang Belajar : 4x4 m<sup>2</sup>

8. Jumlah Lokal : 8 Lokal

9. Status Tanah : Milik Sendiri

10. Luas Tanah : 1.045 m<sup>2</sup>

11. Keadaan Siswa dan Guru :

Kelas	Siswa/Santri			Nama Guru/Ustad	Status (Negeri/S wasta)	Ijazah
	Pa	Pi	Jml			
I	10	15	25	Syaefi Umarudin	Swasta	SI
II	15	10	25	Salafudin	Swasta	SI
III	10	10	20	Sayidi	Swasta	MA
IV	10	10	20	M. Adjie Prayogi	Swasta	D3
				Dhika Alim	Swasta	D3
				Imam Sibaweh	Swasta	SLTA
				Nasrullah	Swasta	SLTA
				Munawar	Swasta	SI

12. Kurikulum : Buatan Sendiri

13. Administrasi Madin/Potren/TPQ\*)

- a. Buku Induk : Ada
- b. Buku Absen Guru : Ada
- c. Buku Agenda : Ada
- d. Buku Expedisi : Ada
- e. Buku Tamu : Ada
- f. Buku Absen Siswa : Ada
- g. Buku Raport : Ada
- h. Buku Rekapitalasi : Ada

14. Dengan pendaftaran ini berarti Madin/Potren/TPQ telah menyatakan kesediaannya menerima bimbingan dan pengawasan dari kementerian Agama.

Sirampog, 15 Juni 2020

Kepala Madin

PONPES DARUL GHUROBA AL HIKMAH

**SYAEFI UMARUDIN**



# **PENGURUS PENDIDIKAN**

*Masa Khidmah 2020/2121*

## **PROGRAM**

### **KEGIATAN YAUMIYYAH &**

## **MINGGUAN**

### **NGAJI**

**GURU** : Harus aktif dan bertanggung jawab atas jadwal pengajiannya

**MURID** : Wajib Hadir ( Jika udzur harap izin ke pengurus )

Akan di adakan Absensi per setiap pengajian

**SOROGAN** : Hanya bagi kelas 3-4-5

**JAMA'AH** : Semua santri diwajibkan Jama'ah  
( Waktu maxsimal 10 menit sebelum adzan berkumandang )

**WIRIDAN** : Semua wajib membawa kitab auradnya  
( Dilarang tidur, bercanda dll )

**SETORAN** : Nadzom ( Setoran setiap hari )

Kelas 1 : 1 Bait

Kelas 2 : 2 Bait

Kelas 3 : 3 Bait

**ZIARAH** : Selasa ( Tetap ke Abah Kholil ) ( Pemimpin :  
Kelas 6 )

Jum'at Kliwon : Abah Ali (Jetak) ( Pemimpin :  
Ja`far H )

Jum'at Pahing : Abah Amin ( Pemimpin : Nizar  
)

Jum'at Legi : Abah Suhaemi, Abah Ubaidillah,  
Umi Ulfa ( Pemimpin : Yahya

Jum'at Wage : Abah Ali ( Jetak ) ( Pemimpin :  
Abdan )

Jum'at Pon : Abah Amin ( Pemimpin : Silvi )

**KHITOBAN** : Santri Bertanggung jawab atas jadwal  
majunya

( Tidak ada batas maju sebisa potensi  
santri berbicara )

( Central di adakan 2 minggu sekali )

**DIBA'** : Semua wajib membawa kitab DIBA' masing-  
masing

( Semua santri akan di latih membaca DIBA' per  
kamar )

NB : Waktu batas maxsimal setengah 10

**MUKHAFADOH** : Malam Selasa

Kelas 1 Khatam – Kls 2 ( 150 Bait ) –  
Kls 3,4,5,6 ( Sa'kesele )

Malam Jum'at

Kelas 1 Khatam – Kls Khatam – Kls  
3,4,5,6 Khatam

**AL-KAHFI** : Di Wajibkan bagi semua rekan santri  
**EKSTRAKULIKULER** : Wajib dilakukan setelah  
kegiatan pondok selesai semua

## **PENGAMPU - PENGAMPU**

### **SOROGAN**

**Ust Syaefi** ( Adit, Aldi, Hilmi M ,Faza Seva ,Irvan)  
**Ust Salaf** ( Najib, Wildan, Kabul, diki , Ferdi )  
**Ust Fahmi** ( Bos-q, Wahid, Abdan, Umar, Silvi, barok )  
**Ust Ozie** ( Andim, Fajrul, Faza, Faisal, Ragil, Ja'far A, zidan, ade )  
**Ust Azmi** ( Meilan, Danur, Marsay, Firdaus, naruto, edwar, damar )  
**Ms Zeni** ( Riski, Farhan prabu, Trio, Sobi, bayu, aziz, anam )  
**Ms izur** ( Tadin, Maftuh, Fathur, teguh, hilmi i )  
**Ms Syahdan** ( Harun, Yusuf, Rifai, Hafiz, Aan, aji )  
**Ust Yogi** ( Kelas 5 & 6 )

**JURUMIYA : KELAS 1 SLTP** : Ms farekh ( marhalah 2 )

**KELAS 1 SLTA** : Ms musyafa ( marhalah 1 )

**I'RAB : KLS 2 MMA** : Ms ja'far ( marhalah 2 pondok )

**KLS 2 UMUM** : Ms Burhan ( marhalah 1 pondok )

## Jadwal kegiatan yaumiyyah putra Ponpes Al-Hikmah 1 komplek Darul Ghuroba'

No	Waktu	Kelas	Kegiatan	Pengampu	Tempat
1	03 : 00	Semua	Qiyamullail & Hizb	Pengurus	Mushola
2	04 : 00	Semua	Shalat subuh	Imam	Mushola
3	05 : 00	Kls 1	Al-Qur`an	Pengurus	Kls.Madin
		Kls 2	Tafsir	Beliau	Mushola
		Kls 3,4,5,6	Tafsir + sorogan	Beliau	Mushola
4	07 : 00	Semua	KBM	-	Lembaga
5	14 : 00	MMA	I'ROB	Ma`had aly	-
6	15 : 30	Semua	Sholat Asar	Imam	Mushola
7	16 : 00	Kls 1	Madin	Ust Madin	Kelas Madin
		Kls 2	Madin	Ust Madin	Kelas Madin
		Kls 3	Madin	Ust Madin	Mushola
		4,5,6	Musyawaharah	-	Lembaga
8	18 : 00	Semua	Sholat Maghrib	Imam	Mushola
9	18 : 15	Kls 1	Kajian Fiqih	Ma`had Aly	Aula Lt 3
		Kls 2	Kajian Fiqih	Ma`had Aly	Kls Madin
		Kls 3	Kajian Fiqih	Ust.Munawwar	Mushola
		Kls 4,5,6	Kajian Fiqih	Beliau	Ndalem
10	19 : 15	Semua	Shalat Isya	Imam	Mushola

<b>11</b>	<b>19 : 30</b>	<b>Kls 1</b>	<b>Jurumiyah</b>	<b>Pengurus</b>	<b>Aula Lt 3</b>
		<b>Kls 2</b>	<b>I`rob</b>	<b>Pengurus</b>	<b>Kelas Madin</b>
		<b>3,4,5</b>	<b>Sorogan</b>	<b>Ma`had Aly</b>	<b>Kondision al</b>
<b>12</b>	<b>21 : 00</b>	<b>Kls 1</b>	<b>Takror</b>	<b>Ma`had Aly</b>	<b>Aula Lt 3</b>
		<b>Kls 2</b>	<b>Takror</b>	<b>Ma`had Aly</b>	<b>Kelas Madin</b>
		<b>Kls 3</b>	<b>Takror</b>	<b>Ma`had Aly</b>	<b>Kelas Madin</b>
		<b>Kls 4,5,6</b>	<b>Takror</b>	<b>Ma`had Aly</b>	<b>-</b>
<b>13</b>	<b>23 : 00</b>	<b>Semua</b>	<b>Istirahat Malam</b>	<b>-</b>	<b>Kamar</b>

## Kegiatan MGR Muhadoroh Darul Ghuroba`

<b>NO</b>	<b>Waktu</b>	<b>Kegiatan</b>	<b>Pengampu</b>	<b>Tempat</b>
1	03:00	Qiyamullail & Hzb	Pengurus	<b>Mushola</b>
2	04:00	Shalat subuh	Imam	<b>Mushola</b>
3	05:00	Al-Qur`an & Tajwid	Pengurus	Kls.Madin
4	06:00	Fasholatan	Pengurus	Aula L3
5	08:00	KBM	Ust MGR	Kelas MGR
6	12:30	Hafalan	Ust MGR	Kelas MGR
7	15:30	Sholat Asar	Imam	Mushola
8	16:00	Amtsilati	Ust MGR	Kelas MGR
9	18:00	Sholat Maghrib	Imam	Mushola
10	18:15	Mabadiul Fiqh	Ma`had Aly	Aula Lt 3
11	19:15	Shalat Isya	Imam	Mushola
12	19:30	Sorogan	Ust MGR	Kelas MGR
13	21:00	Murojaah	Ust MGR	Kelas MGR
14	23:00	Istirahat Malam	-	Kamar

*Lampiran V*

## **Tata Tertib Pondok**

1. Dilarang keras berhubungan dengan lain jenis (pacaran).
  - a. Surat-suratan.
  - b. Ketemuan.
2. Dilarang keras membawa atau memakai narkoba dan minuman keras.
3. Dilarang membawa barang elektronik
4. Dilarang mengambil atau mengghozob barang orang lain
5. Dilarang keluar pondok tanpa seizin pengurus atau pengasuh.
6. Dilarang membawa atau menggunakan senjata tajam dan sejenisnya.
7. Dilarang merokok bagi yang belum mendapatkan izin.  
Dan ketentuan yang mendapat izin sudah berusia 18 tahun atau yang sudah kelas 3 SLTA.
8. Dilarang bermain PS dan Warnet
9. Tidak boleh membawa dan menggunakan pakaian atau aksesoris yang berjenis punk.
10. Tidak boleh bergadang malam dan keluar malam kecuali bagi yang ronda.
11. Tidak boleh nongkrong di warung.
12. Dilarang membuat gaduh atau berkelahi
13. Rambut atau kuku harus rapi sesuai ketentuan.
14. Santri tidak boleh bertindik atau bertato
15. Tidak boleh berkata kasar dan harus berbicara yang sopan.
16. Diwajibkan bagi seluruh santri untuk mengikuti kegiatan pondok kecuali yang ada udzur.

*Nb : Sewaktu waktu peraturan bisa diubah*

Mengetahui,

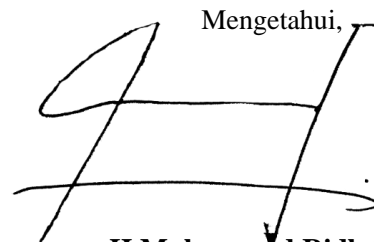

**H. Muhammad Ridlwan Lc.**  
*Pembina*

## Ta'ziran

1. a. Peringatan, pemajangan + Roan.  
b. Botak, Guyur, dan diserahkan kepada Beliau
2. Botak + Guyur dan diserahkan kepada Beliau
3. a. Dirampas dan peringatan  
b. Dirampas + Botak
4. a. Botak, pajang dan harus melunasi uang yang di ambil  
b. Diserahkan kepada Beliau
5. a. Denda  
b. Botak + Denda 1 sak semen
6. Dirampas
7. a. Peringatan + membaca Al-Qur'an satu jam  
b. Botak, pajang dan roan WC
8. a. Denda 30 k  
b. Botak + Denda
9. Dirampas dan dibakar
10. Push up + squat jump
11. Jalan jongkok
12. Botak + pajang
13. Botak
14. Diserahkan kepada Beliau
15. a. Peringatan  
b. Jalan jongkok  
c. Botak
16. a. Peringatan  
b. Roan WC satu minggu

Mengetahui,

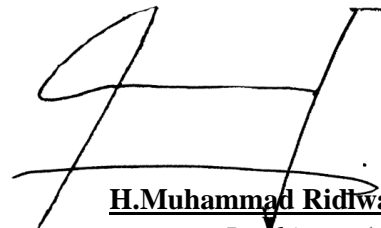

**H. Muhammad Ridwan Lc.**  
*Pembina*



*Lampiran VI*

**TRANSKIP WAWANCARA**

A. Wawancara dengan pengasuh pondok pesantren Al-Hikmah 1 kompleks darul ghuroba

Nama : KH. Ridlwan Muwafiq

Hari/Tanggal : 15 september 2020

Tempat : Kediaman beliau

**P** : Bagaimana sejarah berdirinya pondok pesantren Al-Hikmah 1 kompleks darul ghuroba ?

**J** : Pada tahun 2011 saya mempunyai empat anak ndalem yang kesemuanya saya ajari beberapa kitab kuning. Kemudian pada tahun 2012 ada santri 11 anak, dan ini lah permulaan didirikannya kompleks darul ghuroba. dan Awal mula pemberian nama Darul Ghuroba ialah saat saya sowan atau berkunjung ke K.H. Ubaidillah faqih, langitan, tuban untuk meminta petunjuk mengenai nama kompleks tersebut. secara *harfiah* Darul Ghuroba berarti rumahnya orang-orang asing. pada bulan yang sama pendiri darul ghuroba sowan

kepada Mbah Moen, meminta pendapat mengenai nama pemberian kh. Ubaidillah, beliau kemudian menambahkan kalimat *lil yatama wa dhu'afa* maka jadilah nama Darul Ghuroba Lil Yatama wa Dhu'afa.

**P** : Bagaimana peran anda dalam memimpin para santri?

**J** : Peran saya di dalam Darul Ghuroba itu sebagai orang tua dari semua santri, sehingga kalau santri ada masalah, maka harus menceritakan kepada pengurus pondok sebagai kakaknya, atau kepada saya sebagai orang tuanya. Maka semua fasilitas santri saya penuhi. Saya siapkan mobil untuk antar jemput santri sakit, saya siapkan kantin dan warung dengan harga yang lebih murah dari pada yang lainnya, dan semua fasilitas yang ada di pondok adalah untuk santri, untuk memfasilitasi anak saya sendiri. Karna santri saya anggap sebagai anak sendiri, ya maka kalau ada santri yang sedikit nakal ya saya jember, saya marahin. Hubungan antara orang tua dan anak sangat melekat di benak saya, sebagai bukti, saya sering makan bareng satu nampan dengan santri-santri, sering tidur bareng santri di kamarnya santri, sehingga kapasitas saya sebagai orang tua itu melekat. Saya sebagai orang tua dari para santri, maka saya juga harus bias menjadi *uswah* bagi anak-anak saya

**P** : Bagaimana cara menanamkan sifat ta'dhim kepada santri?

**J** : Cara menanamkan sifat ta'dhim saya itu salah satunya saya menempatkan diri sebagai *uswah* bagi para santri, karena saya Memiliki prinsip “saya tidak akan menyuruh sesuatu kepada santri, kecuali saya mempraktekannya terlebih dahulu”. Dan juga saya sering memberikan motivasi agar santri bias ta'dhim kepada siapapun, khususnya kepada guru lewat beberapa pengajian, dan seringkali setiap bakda solat mahrib saya memberikan masukan-masukan kepada santri.

**P** : Apa metode anda dalam menanamkan sifat ta'dhim kepada santri?

**J** : metode yang saya gunakan diantaranya adalah metode *uswah*, ta'widiyah, pengawasan, mau'idhoh dan metode ganjaran, dari kesemuanya itu metode yang sering saya gunakan yaitu metode *uswah*.

**P** : Karakteristik yang seperti apa yang anda gunakan dalam menanamkan pondok pesantren ini?

**J** : Karakteristik saya itu saya menampilkan saya sebagai orang tua mereka yang menjadi publik figure ya tentunya lahir batin harus sangat hati-hati, tidak hanya menampilkan kebaikan didepan santri, kemudian dibelakang mereka saya tidak sesuai dengan kenyataanya, karena itu larangan keras dalam islam, itu salah satu sifat munafiq.

**P** : Apa faktor pendukung dan penghambat anda dalam menanamkan keta'dhiman santri kepada guru?

**J** : Ada beberapa faktor pendukung dan penghambatnya. Faktor pendukungnya yaitu:

- Kebanyakan diantara santri-santri pondok pesantren Al-Hikmah 1 Komplek Darul Ghuroba adalah yang bersekolah di lembaga MMA (Madrasah Muallimin Ad-diniyyah) yaitu satu-satunya lembaga yang ada di Yayasan Pondok Pesantren Al-Hikmah 1 yang berbasis salaf, yang hanya mempelajari kitab-kitab klasik. Sehingga mereka mempunyai teori-teori tentang keta'dhiman yang lebih banyak daripada yang bersekolah di lembaga umum
- adanya dewan musa'id yang menjadi tangan kanan beliau. Dewan musaid merupakan santri-santri senior yang mampu mengajarkan ilmu-ilmunya dengan tanggung jawab.
- dukungan dari wali santri pondok pesantren Al-Hikmah 1 Komplek Darul Ghuroba. Hal seperti ini dapat menjadikan semangat kepada kiai dalam mengupayakan pembentukan akhlak santri terutama keta'dhiman kepada guru

Adapun faktor penghambatnya yaitu Sifat asli santri, yaitu santri yang mondok tidak dengan kemauannya sendiri, terkadang di paksa oleh orang tuanya, kadang juga karna pacarnya mondok dipondok pesantren Al-Hikmah 1 Komplek Darul Ghuroba

B. Wawancara dengan pengurus pondok pesantren Al-Hikmah 1 kompleks Darul Ghuroba

Nama : Mas Adjie Prayogi

Jabatan :Ketua Pondok

Hari/Tanggal :selasa 28 juli 2020

Tempat : kantor pondok Pesantren Al-Hikmah 1 Komplek Darul Ghuroba

**P** : Apa peranan kiai dalam menanamkan keta'dhiman anda kepada guru?

**J** : Beliau tentu sangat berperan sekali, apalagi pada pengurus, karna beliau lebih sering memantau santri-santri lewat pengurus, walaupun tidak jarang juga beliau langsung memantau sendiri. Dan peran beliau yaitu publik figure, orang tua, pengasuh, pembimbing, *Murobbi Ruhina*, sebagaimana semua Kiai saat dilihat santrinya.

**P** :Siapa yang paling berperan dalam menanamkan sifat ta'dim santri kepada guru?

**J** : seorang yang sangat berperan dalam menanamkan keta'shiman santri yaitu beliau Gus Ridlwan, tapi juga tidak *menafikan* dewan *Musa'id* dan para asatidz.

**P** : Apakah sifat ta'dhim ditunjukkan hanya kepada kyai dan guru?

**J** : Tidak, kepada semua orang yang lebih tua pun kita harus di ta'dhimi dan orang yang lebih muda harus di sayangi, sebagaimana sesuai ajaran islam dan juga beliau sering ngasih mauidhoh untuk itu.

**P** : Bagaimana anda mengaplikasikan sifat ta'dhim?

**J** : Diantara pengaplikasiannya yaitu saya berbicara memakai bahasa kromo kepada orang yang lebih tua, terlebih kepada orang tua saya dan Gus Ridlwan, berhenti berjalan saat Gus Ridlwan lewat didepan saya, tidak memotong pembicaraannya, dll

C. Wawancara dengan santri pondok pesantren Al-Hikmah 1 komplek Darul Ghuroba ?

Nama : Irham Gunawan

Kelas/ sekolah : 2 SMK

Hari/Tanggal : Selasa 28 juli 2020

Tempat : Aula Pondok Al-Hikmah 1 komplek Darul Ghuroba

**P** : Bagaimana peran kiai dalam menanamkan keta'dhiman anda pada guru ?

**J** : disamping beliau adalah kiai saya, beliau juga sebagai orang tua saya, juga sebagi *Uswatun Hasanah*.

**P** : apa yang dilakukan kiai dalam menanamkan keta'dhiman anda pada guru?

**J** : Beliau selalu memberikan mau'idhoh kepada semua santri khususnya dalam hal penanaman keta'dhiman, seperti halnya setiap selesai sholat maktubah atau yang paling sering ketika selesai sholat mahrib beliau menyempatkan memberi mau'idhoh kepada jamaah sholat yang tidak lain adalah santri Al-Hikmah 1 Komplek Darul Ghuroba

**P** : Bagaimana kiai bisa menanamkan keta'dhiman kepada anda ?

**J** : disamping beliau memberi mau'idhoh, beliau sendiri juga melakukannya, dalam istilah kami yaitu beliau tidak *JARKONI* (ngajar ora nglakoni), bahkan beliau selalu mempraktekan dahulu sebelum menyuruh santrinya karena beliau berprinsip *Ibda' Binafsik*.

**P** : Bagaimana anda mengaplikasikan sikap ta'dhim tersebut ?

**J** : Pengaplikasian saya yaitu saat berbicara memakai bahasa kromo kepada orang yang lebih tua, terlebih kepada orang tua saya dan Gus Ridlwan, berhenti berjalan saat Gus Ridlwan lewat didepan saya, tidak memotong pembicaraannya, dll

*Lampiran VII*

**DOKUMENTASI**



Wawancara dengan kiai



wawancara dengan dewan musaid



Wawancara dengan santri



Wawancara dengan ketua pondok



Sholat berjamaah bersama kiai



Kegiatan mengaji dengan kiai





Kegiatan mengaji sorogan kelas 1



Pembacaan Awrod



kegiatan mengaji



Musholah dan tempat mengaji



Asrama Santri putra



Asrama Santri Putri

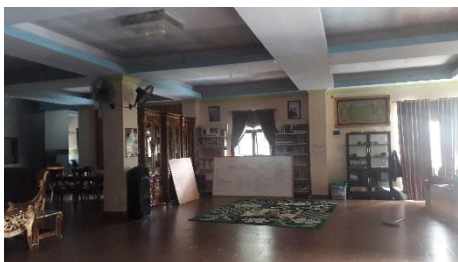

Perpustakaan

Lampiran VIII

**SURAT KETERANGAN PENELITIAN**



مؤسسة الحكمة للتربية والتعليم والدعوة الإسلامية  
PONDOK PESANTREN AL HIKMAH 1  
"KOMPLEK DARUL GHUROBA"

Jl Bulakwungu Benda- Sirampog-Brebes 52272 ✉ E-mail : darulghuroba39@gmail.com

**SURAT KETERANGAN SELESAI MELAKSANAKAN PENELITIAN**

Nomor : 01/Adm/Ahk.GR/VIII /2020

Yang bertanda tangan dibawah ini :

Nama : KH. Muhammad Ridwan muwaffiq

Pangkat : Lc ( Licentiate ) S1

Jabatan : Pembina Pondok Pesantren Al Hikmah 1 Komplek Darul Ghuroba<sup>2</sup>

Dengan ini menerangkan bahwa :

Nama : A Zahrudin

NIM : 31501502178

Telah selesai melaksanakan kegiatan penelitian di Pon.Pes Al Hikmah Komplek Darul Ghuroba dengan judul :

**"PERAN KYAI DALAM MENANAMKAN KETA'DHIMAN SANTRI  
KEPADA GURU DI PONDOK PESANTREN AL HIKMAH 1 KOMPLEK  
DARUL GHUROBA"**

Demikian surat keterangan ini dibuat untuk dapat dipergunaka sebagaimana mestinya.

Benda 1 Agustus 2020

Pembina







LEMBAR KONSULTASI

DATA MAHASISWA BIMBINGAN SKRIPSI

Nama : A. Zahrudin.....  
Tempat, Tgl Lahir : 25 - September - 1994.....  
NIM : 31501502178.....  
Jurusan : Tarbiyah.....  
Alamat : Kluwut - Bulakamba - Brebes.....  
No. Telp / HP : 083870701541.....  
Dosen Pembimbing : Dr. Susianto M. Ag.....  
Judul Skripsi : Peran Kiai dalam  
Memanamkan Keta'dhiman  
Santri pada Guru di  
Pondok Pesantren ~~At~~  
AL-Hikmah I komplek  
Darul Ghuraba.....

**LEMBAR KONSULTASI BIMBINGAN SKRIPSI  
FAKULTAS AGAMA ISLAM (FAI) UNISSULA**

No	Hari, Tanggal	Catatan Pembimbing	Ttd. Pembimbing
1	21 Januari 2019	<ul style="list-style-type: none"> <li>- Pengubahan Bab I &amp; II revisi</li> <li>- pemeriksaan awal</li> </ul>	
2	25 Februari 2019 Selasa	<ul style="list-style-type: none"> <li>- pemeriksaan bab I &amp; II</li> <li>- lanjut Bab III &amp; IV</li> <li>- perbaikan minor Bab I &amp; II</li> </ul>	
3	9 Maret 2019 Senin	<ul style="list-style-type: none"> <li>- Perbaikan bab III</li> <li>- Bab I &amp; II dan diperiksa</li> </ul>	
4	10/9/2020	<p>Acc dgn Catatan</p> <ul style="list-style-type: none"> <li>- Masih ketemu pembimbing w/ diskusi bab I &amp; II</li> </ul>	

**LEMBAR KONSULTASI BIMBINGAN SKRIPSI  
FAKULTAS AGAMA ISLAM (FAI) UNISSULA**

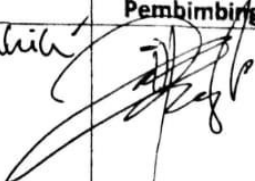
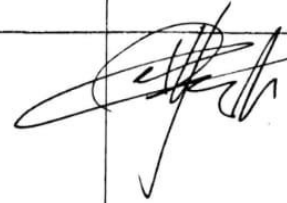
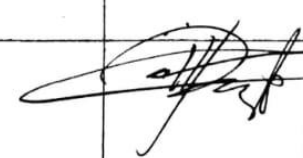
No	Hari, Tanggal	Catatan Pembimbing	Ttd. Pembimbing
5	14/9/2020	- Bab I. Minor: Uji Sahih Bab II: Ok. Bab III: Ok.	
6	22/9/2020	Bab IV Ok	
7	22/9/2020	Bab V Ok	

## **RIWAYAT HIDUP PENULIS**

Nama : A. Zahrudin  
TTL : Brebes, 25 September 1994  
NIM : 31501502178  
Fakultas : Agama Islam  
Jurusan : Tarbiyah  
Alamat : Desa Kluwut, RT 02/ RW 05, Kecamatan Bulakamba,  
Kabupaten Brebes, Jawa Tengah.  
No. Hp : 083870701541

### **Riwayat Pendidikan**

1. SD : SDN 1 Kronjo, Tangerang (Tahun 2000-2006)
2. MTS : MTs Al-Hikmah 2 (Tahun 2006- 2009)
3. MA : MA Al-Hikmah 1 (Tahun 2010-2013)
4. MMA : MMA Al-Hikmah 1 (Tahun 2009-2014)
5. MAHASISWA FAI JURUSAN TARBIYAH UNIVERSITAS ISLAM  
SULTAN AGUNG SEMARANG ANGGKATAN 2015

Semarang, 9 oktober 2020

Penulis

A. Zahrudin

NIM. 3150150217