

LAMPIRAN

Lampiran 1. Kuisisioner Calon Subyek Penelitian

KUISISIONER

Kuisisioner ini dibuat sebagai dokumen penelitian skripsi “Nilai Sefalometri Skeletal Wajah Laki-Laki dan Perempuan Dewasa Orang Papua Berdasarkan Analisis Sefalometri Metode Steiner”.

Mohon dijawab pertanyaan dibawah ini dengan sejujur-jujurnya.

IDENTITAS

Nama :

Usia :

Jenis Kelamin :

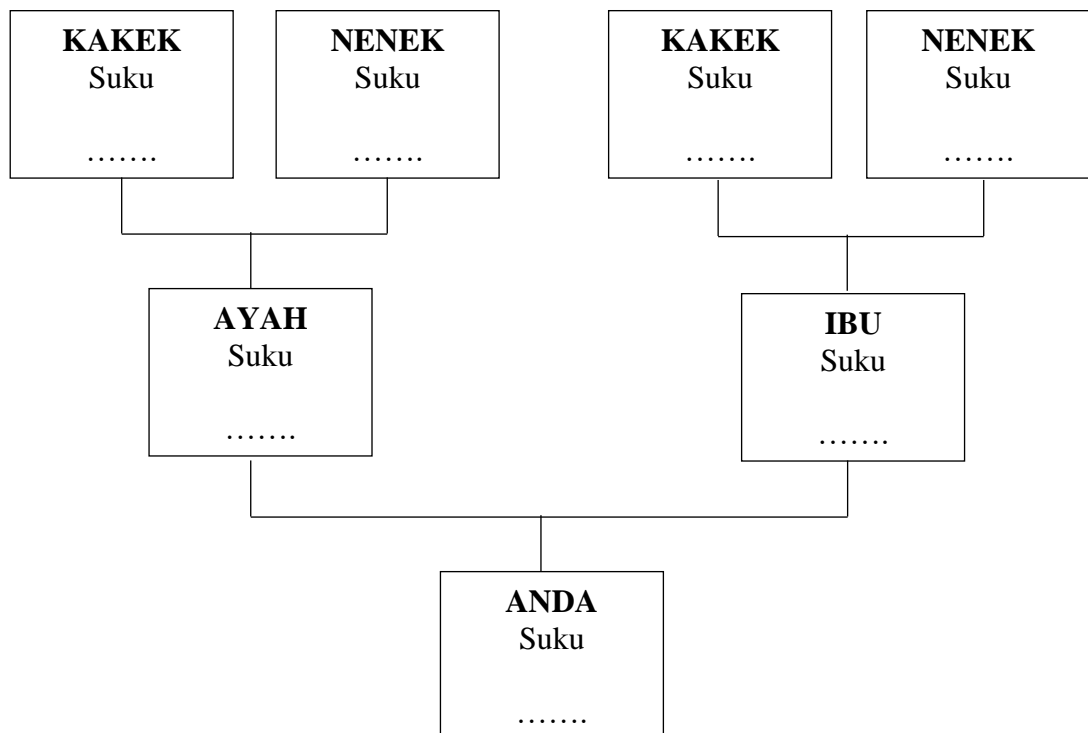

PERTANYAAN

No	Pertanyaan	Ya	Tidak
1.	Apakah anda pernah melakukan perawatan kawat gigi lepasan?		
2.	Apakah anda pernah melakukan perawatan kawat gigi permanen?		
3.	Apakah anda pernah mendapatkan perawatan operasi plastik atau perawatan lain yang merubah bentuk wajah / rahang?		
4.	Apakah anda pernah melakukan pencabutan gigi permanen?		
5.	Apakah anda menggunakan gigi tiruan?		

Lampiran 2. Form Pemeriksaan Obyektif Calon Subyek Penelitian

PEMERIKSAAN OBYEKTIF

Hasil	Ya	Tidak
Subyek penelitian memiliki gigi permanen lengkap dan bukan merupakan gigi susu		
Subyek penelitian tidak memiliki malposisi / malserasi pada gigi		
Subyek penelitian tidak memiliki ke asimetrisan wajah		
Subyek penelitian tidak memiliki kelainan pada jaringan keras wajah		
Subyek penelitian tidak memiliki kelainan pada bentuk gigi (contoh : <i>pegshape</i>)		
Subyek penelitian termasuk dalam oklusi kelas I Angle		

Lampiran 3. Lembar Penjelasan Kepada Calon Subyek

LEMBAR PENJELASAN KEPADA CALON SUBJEK

Saya, Silvia Salwa Salsabila dari Fakultas Kedokteran Gigi Universitas Islam Sultan Agung akan melakukan penelitian yang berjudul “Nilai Sefalometri Skeletal Wajah Laki-Laki dan Perempuan Dewasa Orang Papua Berdasarkan Analisis Sefalometri Metode Steiner”.

Penelitian ini bertujuan untuk mengetahui nilai sefalometri gigi laki-laki dan perempuan pada orang Papua dengan analisis sefalometri metode Steiner.

Penelitian ini membutuhkan 36 orang subyek penelitian, dengan jangka waktu keikutsertaan masing-masing subyek sekitar satu hari.

A. Prosedur Penelitian

Apabila Anda bersedia berpartisipasi dalam penelitian ini, Anda diminta menandatangani lembar persetujuan ini rangkap dua, satu untuk Anda simpan, dan satu untuk peneliti. Prosedur selanjutnya adalah:

1. Menjalani pemeriksaan obyektif oleh peneliti
2. Pada hari yang ditentukan Anda akan menjalani prosedur pemeriksaan penunjang radiografi sefalometri di Rumah Sakit Islam Gigi dan Mulut Sultan Agung Semarang.

B. Kewajiban Subyek Penelitian

Apabila anda bersedia berpartisipasi dalam penelitian ini, Anda wajib mengikuti ketentuan yang sudah dibuat peneliti dan tidak boleh mengundurkan diri.

C. Risiko dan Efek Samping

Radiografi adalah salah satu pemeriksaan penunjang yang sudah umum digunakan di kedokteran gigi dan dilakukan kepada pasien yang diindikasikan untuk perawatan. Radiografi dalam pelaksanaannya menggunakan radiasi sinar elektromagnetik yang ditembakkan ke area tubuh yang diperiksa. Radiasi elektromagnetik akan memberikan efek kepada tubuh

dalam kondisi tertentu (jika ada kelainan). Efek samping tersebut akan terjadi jika pemajanan oleh sinar elektromagnetik berlangsung beberapa kali dan dalam intensitas yang sering. Tetapi penelitian ini hanya menggunakan satu kali radiasi elektromagnetik dengan dosis yang aman dan toleran pada tubuh manusia sehingga resiko dan efek samping dapat diminimalisir.

D. Manfaat

Anda tidak mendapat keuntungan dan kerugian secara langsung. Oleh karena itu, peneliti mengganti dengan kompensasi.

E. Kerahasiaan

Semua informasi yang berkaitan dengan identitas subyek penelitian akan dirahasiakan oleh peneliti.

F. Kompensasi

Saudara akan mendapatkan pengganti uang transportasi sebesar Rp. 100.000,- (seratus ribu rupiah).

G. Pembiayaan

Semua biaya yang terkait penelitian akan ditanggung oleh peneliti.

Lampiran 4. Persetujuan Keikutsertaan dalam Penelitian

PERSETUJUAN KEIKUTSERTAAN DALAM PENELITIAN

Semua penjelasan tersebut telah disampaikan kepada saya dan semua pertanyaan saya telah dijawab oleh peneliti. Saya mengerti bahwa bila memerlukan penjelasan, saya dapat menanyakan kepada peneliti Silvia Salwa S, nomor HP : 081236666225.

Dengan menandatangani formulir ini, saya setuju untuk ikut serta dalam penelitian ini tanda tangan pasien/subyek:

Tanggal:

(Nama jelas :.....)

Lampiran 5. Surat Persetujuan (*Informed Consent*)

SURAT PERSETUJUAN
(*INFORMED CONSENT*)

Saya yang bertanda tangan di bawah ini:

Nama :
Umur : tahun
Jenis Kelamin :
Alamat :

Dalam hal ini mewakili diri saya sendiri menyatakan bersedia untuk menjadi subyek penelitian dari:

Nama : Silvia Salwa Salsabila
NIM : 31101600635
Fakultas : Kedokteran Gigi Universitas Islam Sultan Agung
Alamat : Jl. Veteran No. 18 Salatiga

Dengan judul penelitian skripsi “Nilai Sefalometri Skeletal Wajah Laki-Laki dan Perempuan Dewasa Orang Papua Berdasarkan Analisis Sefalometri Metode Steiner”, dimana prosedur pelaksanaan penelitian untuk pengambilan subyek penelitian ini tidak akan menimbulkan resiko dan ketidaknyamanan subyek yang bersangkutan.

Saya telah membaca atau dibacakan prosedur penelitian yang terlampir dan telah diberi kesempatan untuk menanyakan hal-hal yang belum jelas dan diberi jawaban dengan jelas.



Surat persetujuan ini saya tulis dengan sebenar-benarnya tanpa suatu paksaan dari pihak manapun. Dengan ini saya menyatakan sukarela sanggup menjadi subyek dalam penelitian ini.

Semarang,.....2019

Yang menyatakan,

()

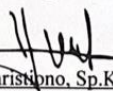
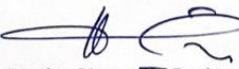
Lampiran 6. Keterangan Kelaikan Etik Penelitian (*Ethical Clearance*)

 <p>KOMISI ETIK PENELITIAN KESEHATAN FAKULTAS KEDOKTERAN GIGI UNIVERSITAS ISLAM SULTAN AGUNG Sekretariat: Fakultas Kedokteran Gigi UNISSULA Jl. Raya Kaligawe Km.04 Semarang 50112 Telp. (024) 6583584, Fax 024-6594366</p>	
<p>KETERANGAN LOLOS KAJI ETIK DESCRIPTION OF ETHICAL APPROVAL "ETHICAL APPROVAL" No. 135/B.1-KEPK/SA-FKG/XI/2019</p>	
<p>Protokol penelitian yang diusulkan oleh :</p>	
<p><i>The research protocol proposed by</i></p>	
Peneliti utama <i>Principal In Investigator</i>	: SILVIA SALWA SALSABILA
Pembimbing <i>Supervisor</i>	: 1. Drg. Shella Indri Novianty Sp. Ort 2. Drg. Eko Hadianto , MDSc
Nama Institusi <i>Name of the Institution</i>	: FAKULTAS KEDOKTERAN GIGI UNISSULA
Tempat Penelitian <i>Research Place</i>	: 1. RUMAH SAKIT ISLAM GIGI DAN MULUT SULTAN AGUNG 2. ASRAMA UNAKI SEMARANG 3. UNIKA SOEGIJAPRANATA SEMARANG 4. UNIVERSITAS DIAN NUSWANTORO SEMARANG
Dengan Judul <i>Title</i>	: NILAI SEFALOMETRI SKELETAL WAJAH LAKI-LAKI DAN PEREMPUAN DEWASA ORANG PAPUA BERDASARKAN ANALISIS SEFALOMETRI METODE STEINER Dinyatakan layak etik sesuai 7 (tujuh) Standar WHO 2011, yaitu: 1) Nilai Sosial, 2) Nilai Ilmiah, 3) Pemerataan Beban dan Manfaat, 4) Risiko, 5) Bujukan / Eksploitasi, 6) Kerahasiaan dan Privacy, dan 7) Persetujuan Setelah Penjelasan, yang merujuk pada Pedoman CIOMS 2016. Hal ini seperti yang ditunjukkan oleh terpenuhinya indikator setiap standar.
<p><i>Declared to be ethically appropriate in accordance to 7 (seven) WHO 2011 Standards : 1) Social Values, 2) Scientific Values, 3) Equitable Assessment and Benefits, 4) Risks, 5) Persuasion /</i></p>	
<p><i>Guidelines This is as indicated by the fulfillment of the indicators of each standard.</i></p>	
<p>Pernyataan Laik Etik ini berlaku selama kurun waktu tanggal 1 November 2019 sampai dengan tanggal 1 November 2020.</p>	
<p><i>This declaration of ethics applies during the period November 1, 2019 until November 1, 2020.</i></p>	
Mengetahui, Wakil Dekan I	<p>Semarang, 11 November 2019 Ketua Komisi Etik Penelitian Kesehatan Fakultas Kedokteran Gigi UNISSULA</p> 
 Dr. drg. Yayun Siti Rochmah, Sp. BM NIK. 210100058	 Dr. Drg. Sandy Christono, Sp.KGA NIK. 211010012

Lampiran 7. Uji SPSS

Nilai skeletal sefalometri metode Steiner laki-laki dewasa orang Papua

Descriptive Statistics

	N	Minimum	Maximum	Sum	Mean	Std. Deviation
Sudut_SNA	8	83.00	94.00	700.00	87.5000	4.03556
Sudut_SNB	8	80.00	89.00	665.00	83.1250	3.13676
Sudut_ANB	8	2.00	7.00	35.00	4.3750	1.99553
Occlusal_Plane	8	5.00	20.00	104.50	13.0625	4.90217
Mandibular_Plane	8	23.00	32.00	225.50	28.1875	3.33742
Valid N (listwise)	8					

Nilai skeletal sefalometri metode Steiner perempuan dewasa orang Papua

Descriptive Statistics

	N	Minimum	Maximum	Sum	Mean	Std. Deviation
Sudut_SNA	8	89.00	98.00	735.00	91.8750	3.48210
Sudut_SNB	8	80.00	93.00	697.00	87.1250	4.58063
Sudut_ANB	8	2.00	9.00	38.00	4.7500	2.25198
Occlusal_Plane	8	6.50	16.00	89.50	11.1875	3.70268
Mandibular_Plane	8	20.00	30.00	198.00	24.7500	4.02670
Valid N (listwise)	8					

Nilai skeletal sefalometri metode Steiner laki-laki dan perempuan dewasa orang Papua

Descriptive Statistics

	N	Minimum	Maximum	Sum	Mean	Std. Deviation
Sudut_SNA	16	83.00	98.00	1435.00	89.6875	4.28515
Sudut_SNB	16	80.00	93.00	1362.00	85.1250	4.31856
Sudut_ANB	16	2.00	9.00	73.00	4.5625	2.06458
Occlusal_Plane	16	5.00	20.00	194.00	12.1250	4.30697
Mandibular_Plane	16	20.00	32.00	423.50	26.4687	3.98944
Valid N (listwise)	16					

Lampiran 8. Foto-foto Pelaksanaan Penelitian**Gambar 1. Pemeriksaan obyektif subyek penelitian****Gambar 2. Pengambilan foto sefalometri**

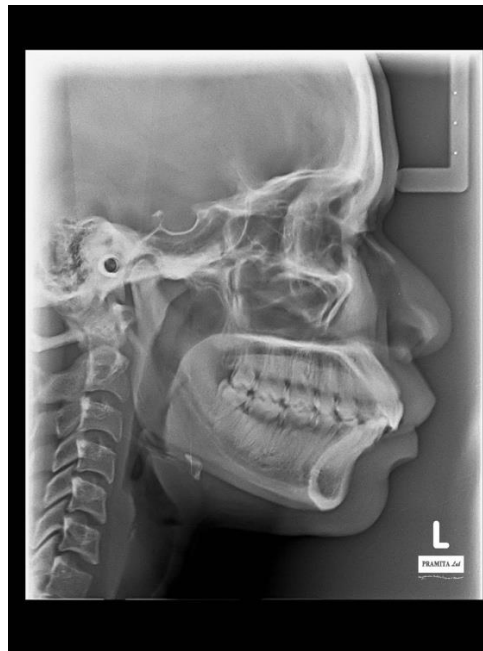

Gambar 3. Hasil foto sefalometri



Gambar 4. Tracing sefalomeri

Lampiran 9. Turnitin Karya Tulis Ilmiah

NILAI SEFALOMETRI SKELETAL WAJAH LAKI-LAKI DAN PEREMPUAN DEWASA ORANG PAPUA BERDASARKAN ANALISIS SEFALOMETRI METODE STEINER

ORIGINALITY REPORT

24%	20%	2%	14%
SIMILARITY INDEX	INTERNET SOURCES	PUBLICATIONS	STUDENT PAPERS

PRIMARY SOURCES

1	ejournal.unib.ac.id Internet Source	3%
2	www.scribd.com Internet Source	2%
3	repository.unhas.ac.id Internet Source	2%
4	es.scribd.com Internet Source	2%
5	pt.scribd.com Internet Source	2%
6	Submitted to iGroup Student Paper	1%
7	gigisehatbadansehat.blogspot.com Internet Source	1%
8	repository.usu.ac.id Internet Source	1%



9	id.123dok.com Internet Source	1%
10	media.neliti.com Internet Source	1%
11	msdysseydiary.blogspot.com Internet Source	1%
12	www.bphn.go.id Internet Source	1%
13	Submitted to Sultan Agung Islamic University Student Paper	1%
14	text-id.123dok.com Internet Source	1%
15	Submitted to Universitas Muhammadiyah Surakarta Student Paper	<1%
16	azzarahmawati.blogspot.com Internet Source	<1%
17	fr.scribd.com Internet Source	<1%
18	id.scribd.com Internet Source	<1%
19	imekko.blogspot.com Internet Source	<1%

20	Submitted to Universitas Negeri Surabaya The State University of Surabaya Student Paper	<1 %
21	Submitted to Universitas Sebelas Maret Student Paper	<1 %
22	idr.uin-antasari.ac.id Internet Source	<1 %
23	Submitted to Universitas Airlangga Student Paper	<1 %
24	edoc.pub Internet Source	<1 %
25	Submitted to Universitas Diponegoro Student Paper	<1 %
26	Submitted to Universitas Indonesia Student Paper	<1 %
27	Submitted to Universitas Pendidikan Indonesia Student Paper	<1 %
28	www.pidipedia.com Internet Source	<1 %
29	dsyme.blogspot.com Internet Source	<1 %
30	www.slideshare.net Internet Source	<1 %

31	hikarihoshigawa.blogspot.com Internet Source	<1 %
32	pdfs.semanticscholar.org Internet Source	<1 %
33	cellyimoetya.blogspot.com Internet Source	<1 %
34	repository.utu.ac.id Internet Source	<1 %
35	Submitted to Universitas Jember Student Paper	<1 %
36	eprints.unsri.ac.id Internet Source	<1 %
37	Submitted to Sriwijaya University Student Paper	<1 %
38	etheses.iainponorogo.ac.id Internet Source	<1 %
39	de.scribd.com Internet Source	<1 %
40	docobook.com Internet Source	<1 %
41	pps.unud.ac.id Internet Source	<1 %
42	Submitted to Universitas Negeri Jakarta Student Paper	<1 %

<1%

43 repository.unair.ac.id
Internet Source

<1%

44 Submitted to Syiah Kuala University
Student Paper

<1%

Exclude quotes On

Exclude matches < 5 words

Exclude bibliography On