

LAMPIRAN

Lampiran 1. Struktur organisasi

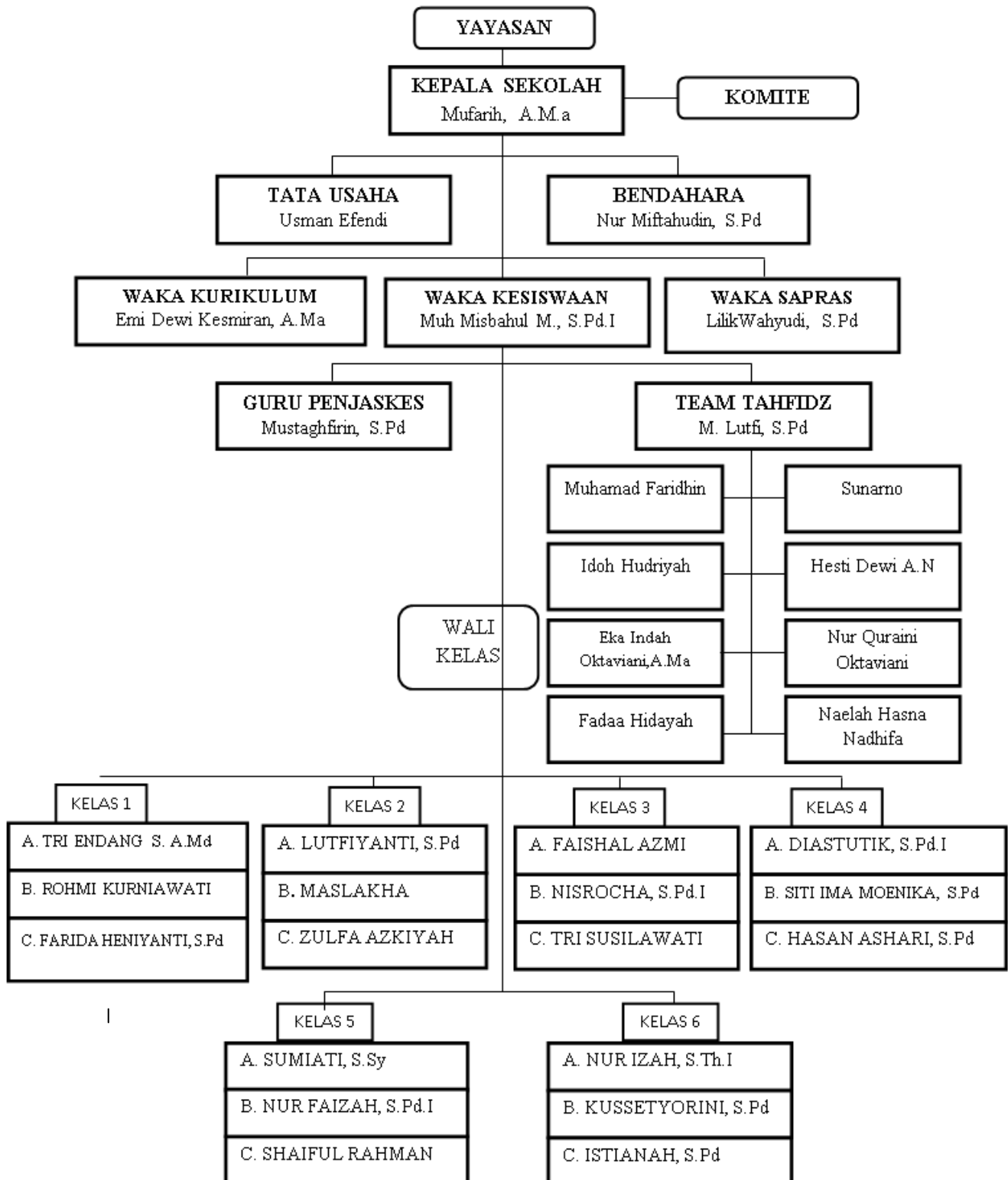

Lampiran 2. Instrumen Pengumpulan Data

ANGKET/KUESIONER EFEKTIVITAS METODE *TALAQQI*
DALAM MENINGKATKAN HAFALAN AL-QURAN PESERTA
DIDIK DI SDIT ULUL AL-BAB WELERI.

Petunjuk pengisian :

1. Bacalah basmalah sebelum anda mengisi angket ini
2. Bacalah pertanyaan dibawah ini dengan teliti.
3. Berilah tanda centang (\checkmark) pada jawaban yang telah disediakan yang sesuai dengan keadaan sebenarnya. Dengan jawaban alternatif jawaban (selalu), (sering), (kadang-kadang), (tidak pernah).
4. Seluruh jawaban anda merupakan bantuan demi terlaksananya penelitian, atas pertanyaan saya ucapkan terimah kasih.

Nama lengkap:

Kelas :

Soal angket metode *talaqqi*

No	Pertanyaan	Alternatif jawaban			
		S	SR	KD	TP
1	Guru memulai pelajaran tepat waktu				
2.	Guru selalu datang tepat waktu				
3.	Guru mengakhiri pelajaran tepat waktu				

4	Guru menerapkan metode <i>talaqqi</i> secara <i>face to face</i>				
5	Guru membimbing anak secara langsung				
6	Metode <i>talaqqi</i> diterapkan oleh guru yang <i>hafidz</i> al-Quran				
7	Metode <i>talaqqi</i> diterapkan secara berkelompok				
8	Guru mengajar dengan aktif saat belajar menghafal al-Quran				
9	Murid aktif saat belajar menghafal al-Quran				
10	Guru dan murid aktif saat belajar menghafal al-Quran				
11	Guru membaca di depan murid dalam rangkai memberikan hafalan baru				
12	Guru membimbing membaca al-Quran pada murid saat menambah hafalan baru secara bersama				
13	Guru membimbing menghafal ayat baru pada anak satu persatu				
14	Guru membimbing menghafal al-Quran pada murid saat menambah hafalan baru				
15	Guru membaca atau menghafal di depan murid dalam rangka memperbaiki kekeliruan ayat-ayat yang dihafal				
16	Guru memperbaiki bacaan murid, pelafalan huruf, <i>makharijul al-huruf</i> , <i>waqaf</i> dan <i>ibtida'</i> saat menghafal al-Quran				

17	Guru memperbaiki langsung hafalan murid yang masih kurang				
18	Guru membimbing hafalan anak sampai lancar				
19	Guru membacakan kembali hafalan anak yang sudah dihafal dan diikuti anak				
20	Guru mengulang-ulang hafalan murid sampai lancar				

Soal angket hafalan al-Quran

No	Pertanyaan	Alternatif jawaban			
		S	SR	KD	TP
1	Saya membaca al-Quran sesuai dengan <i>tajwid</i>				
2	Saya menghafal al-Quran sesuai dengan <i>tajwid</i>				
3	Saya membaca al-Quran secara lancar dan benar				
4	Saya menghafal al-Quran secara lancar dan benar				
5	Saya menyetorkan hafalan dengan lancar dan benar sesuai dengan <i>tajwid</i>				
6	Saya membuat target hafalan sebelum memulai menghafal				

7	Saya mengulang hafalan saya agar lancar				
8	Saya menghafal sampai lancar sebelum menyetorkan kepada guru				
9	Saya memahami ayat-ayat yang saya fahal sebelum mulai menghafalnya				
10	Saya memahami ayat-ayat dan maknanya yang telah saya hafal				
11	Saya memahami ayat yang telah saya hafalan agar lebih mudah dalam mengingat dan menghafalkannya				
12	Saya mengamalkan isi kandungan ayat-ayat yang sudah saya hafal dalam keseharian				
13	Saya menyetorkan hafalan secara rutin kepada guru				
14	Saya menyetorkan hafalan tepat waktu kepada guru				
15	Saya mengulang hafalan saya pada waktu luang agar tidak lupa				
16	Saya membaca hafalan saat sholat 5 waktu				
17	Saya mengulang-ulang hafalan saya sebelum tidur				
18	Saya <i>muroja'ah</i> secara rutin kepada guru				
19	Saya <i>muroja'ah</i> tepat waktu				
20	Saya mengulang hafalan sebelum menambah hafalan baru				

Lampiran 3. Surat Keterangan penelitian dari sekolah



YAYASAN PENDIDIKAN ISLAM ULUL ALBAAB
SEKOLAH DASAR ISLAM TERPADU
SDIT ULUL ALBAAB WELERI

Jl. Bahari Ds. Karangnom Kec. Weleri Kab. Kendal Jateng Telp. (0294) 642348
 email : sdituaweleri@yahoo.co.id website : sdituaw.blogspot.com

SURAT KETERANGAN SELESAI TUGAS
 No. G.4/003/SDIT-UAW/II/2020

Dengan ini kami yang bertandatangan di bawah ini:



Nama : MUFARIH,A.Ma
 Jabatan : Kepala SDIT Ulul Albaab Weleri

Menerangkan bahwa:

Nama : Leni Dwi Haryani
 Tempat lahir : kendal, 3 Desember 1996
 Alamat : Desa Gempolsewu Kec. Rowosari Kendal
 Sekolah Jurusan : S1 Tarbiyyah

Telah melakukan Penelitian / Tugas di SDIT Ulul Albaab Weleri dari tanggal 01 Januari sampai akhir Februari 2020 Selama Tugas di SDIT Ulul Albaab Weleri, Ananda Leni Dwi Haryani sudah melaksanakan penelitian dengan baik.

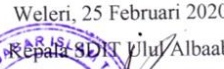
Demikian Surat Keterangan Penelitian / Tugas ini kami buat untuk dapat dipergunakan sebagaimana mestinya.

Weleri, 25 Februari 2020
 Kepala SDIT Ulul Albaab

 Mufarrah A. Ma

Lampiran 4. Dokumentasi

Wawancara Kepala Sekolah SDIT Ulul Al-bab Weleri



Wawancara Tata Usaha Sekolah SDIT Ulul Al-bab Weleri



Wawancara Guru Tahfidz Sekolah SDIT Ulul Al-bab Weleri



Pembelajaran Tahfidz Qur'an Sekolah SDIT Ulul Al-bab Weleri





Penyebaran Angket di Sekolah SDIT Ulul Al-bab Weleri



DAFTAR RIWAYAT HIDUP

A. Data Pribadi

Nama : Leni Dwi Haryani
Nim : 31501602392
Fakultas : Agama Islam
Jurusan : Tarbiyah
TTL : Kendal, 03-12-1996
Alamat : ds. Gempolsek, kec. Rowosari, kab. Kendal.
No hp : 0895392493939
Alamat email : leniharyani547@gmail.com

B. Pendidikan

1. Tk Islam Bustanul Atfa (lulus)
2. SD Negeri 03 Gempolsek (lulus)
3. Ppi Al-muttaqin Jepara (smp-sma) (lulus)
4. Mahasiswa Universitas Islam Sultan Agung Semarang, Fakultas Agama Islam prodi *Tarbiyah* angkatan 2016 sampai sekarang.

Semarang, 6 September 2019



Leni Dwi Haryani