

LAMPIRAN

DATA MAHASISWA BIMBINGAN SKRIPSI

Lampiran 1. Data Bimbingan Skripsi

Nama : Anyabun Najib

Tempat, Tgl Lahir : Semarang, 21 Mei 1997

NIM : 31501502189

Jurusan : Tarbiyah

Alamat : Rowosari Tembalang Semarang

No. Telp / HP : 0851 081268104866





Dosen Pembimbing :

Judul Skripsi : Pengaruh Pemberian Reward
Terhadap Motivasi Belajar
Siswa MI Miftahul Ulum 02
Semarang.



.....

.....

**LEMBAR KONSULTASI BIMBINGAN SKRIPSI
FAKULTAS AGAMA ISLAM (FAI) UNISSULA**

No	Hari, Tanggal	Catatan Pembimbing	Ttd. Pembimbing
1	21 / 01 / 2019	Pengajuan Judul	
2	04 / 02 / 2019	Proposal skripsi	
3	18 / 02 / 2019	Variabel penelitian.	
4	9 / 07 / 2019	Proposal skripsi acc	

**LEMBAR KONSULTASI BIMBINGAN SKRIPSI
FAKULTAS AGAMA ISLAM (FAI) UNISSULA**

No	Hari, Tanggal	Catatan Pembimbing	Ttd. Pembimbing
5	30/10/2019	Bab 1 - Bab 4.	
6	16/10/2019	<u>Bab 1 - 4.</u>	
7		All	
8			

Lampiran 2. Surat Pengantar Fakultas



YAYASAN BADAN WAKAF SULTAN AGUNG
UNIVERSITAS ISLAM SULTAN AGUNG (UNISSULA)

Jl. Raya Kaligawe Km.4 Semarang 50112 Telp. (024) 6583584 (8 Sal) Fax.(024) 6582455
email : informasi@unissula.ac.id web : www.unissula.ac.id

FAKULTAS AGAMA ISLAM

Bismillah Membangun Generasi Khaira Ummah

Nomor 1082/B.1/SA-FAI/VII/2019
Lampiran -
Perihal *Permohonan Ijin Penelitian*
Kepada Yth. Kepala MI Miftahul Ulum 02
Rowosari Tembalang
di -
Semarang

Semarang, 27 Dzulqodah 1440 H
30 Juli 2019 M

Assalamu'alaikum Wr. Wb.

Dekan Fakultas Agama Islam (FAI) Universitas Islam Sultan Agung (UNISSULA)
Semarang, dengan ini menerangkan bahwa mahasiswa:

Nama : **ANJABUN NAJIB**
Nomor Pokok : 31501502189
Jurusan : Tarbiyah

Bersama ini akan mengadakan Penelitian dengan judul:

***PENGARUH PEMBERIAN REWARD TERHADAP MOTIVASI
BELAJAR SISWA MI MIFTAHUL ULUM 02 SEMARANG***

Dibawah Dosen Pembimbing: **Hidayatus Sholihah, M.Pd., M.Ed.**

Sehubungan dengan hal tersebut, kami mohon Bapak/Ibu berkenan untuk memberikan
ijin penelitian kepada mahasiswa tersebut:

Di : MI Miftahul Ulum 02 Semarang
Terhitung : 31-7-2019 s/d 29-9-2019

Demikian, atas bantuan dan kerjasamanya disampaikan terima kasih.

Wassalamu'alaikum Wr. Wb.

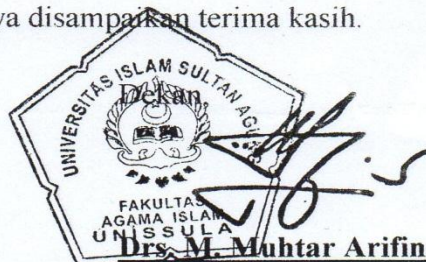

NIK. 211591005

Lampiran 3. Surat Keterangan Penelitian

YAYASAN HUSNUL KHATIMAH
MADRASAH IBTIDAIYAH
MIFTAHUL ULUM 02
ROWOSARI TEMBALANG SEMARANG



مؤسسة حسن الخاتمة الاسلامية
مدرسة مفتاح العلوم الابتدائية الثاني
رواساري تمبالنج سمارانج

Alamat : Jl. At-Taqwa No. 07 Rowosari Kec. Tembalang Kota Semarang Pos. 50279 Hp. 085 740548625

SURAT KETERANGAN Nomor. 033/MI.Mif. Ulum 02/VIII/2019

Kepala Madrasah MI. Miftahul Ulum 02 Rowosari Kec. Tembalang Kota Semarang dengan ini menerangkan bahwa :

Nama : Anjabun Najib
NIM : 31501502189
Mahasiswa : Progdi Pendidikan Agama Islam Fakultas Agama Islam UNISULA
Jurusan : Tarbiyah
Alamat : Rowosari Rt. 02 Rw. IV Kecamatan Tembalang Kota Semarang

Benar-benar telah mengadakan penelitian di sekolah kami, terhitung mulai 31 Juli 2019 sd 15 Agustus 2019.

Untuk menyelesaikan penulisan skripsi yang berjudul "PENGARUH PEMBERIAN REWARD TERHADAP MOTIVASI BELAJAR SISWA MI MIFTAHUL ULUM 02 SEMARANG"

Demikian surat keterangan ini diberikan kepada yang bersangkutan untuk dipergunakan sebagaimana mestinya.

Semarang, 15 Agustus 2019



Kepala
MI. Miftahul Ulum 02
SOBIRIN, S.Pd.I

Lampiran 4. Struktur Organisasi Sekolah MI Miftahul Ulum 02 Semarang

STRUKTUR ORGANISASI
 MI MIFTAHUL ULUM 02
 ROWOSARI TEBALANG KOTA SEMARANG
 TAHUN PELAJARAN 2019/2020

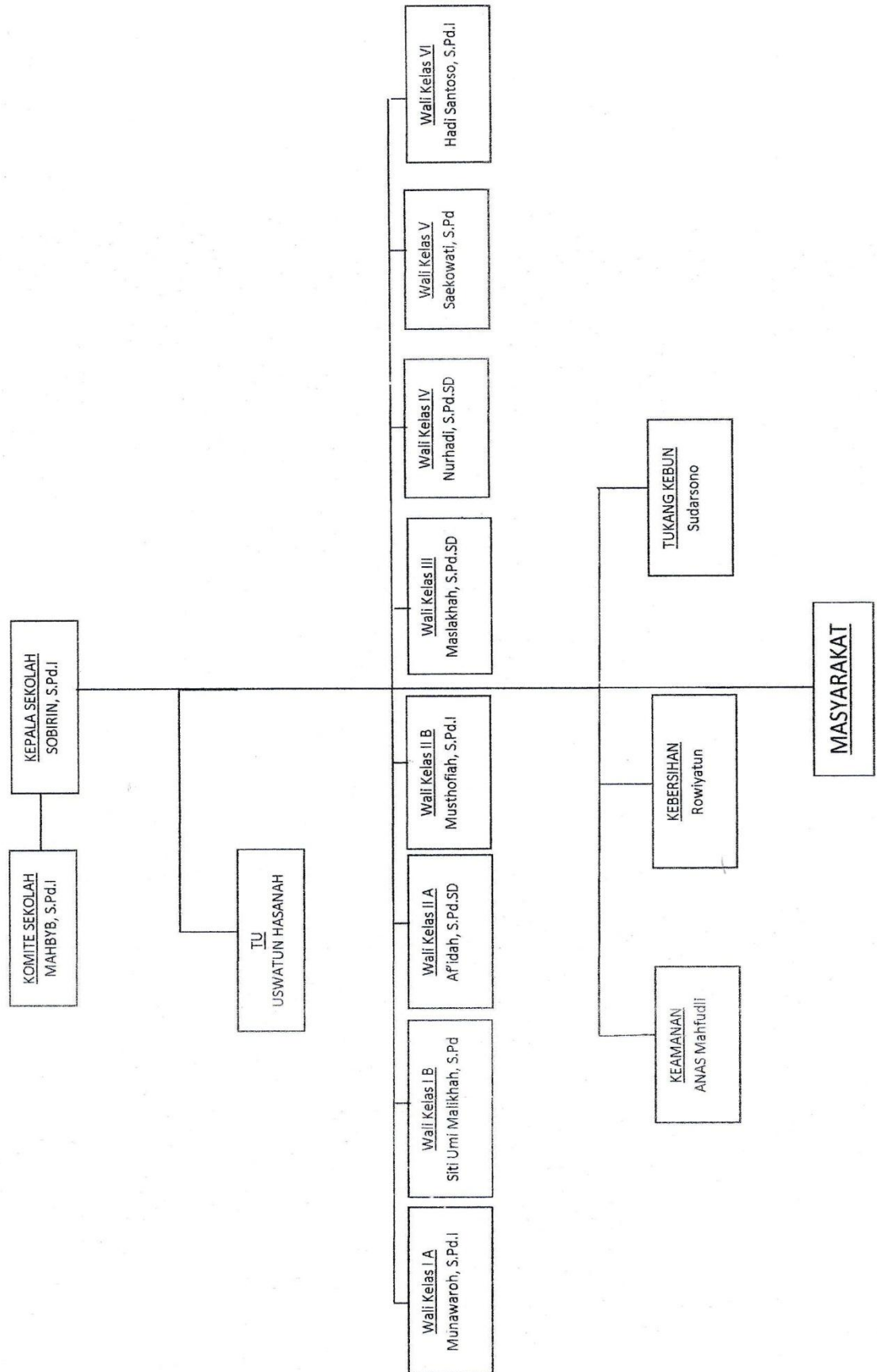

Lampiran 5. Data Guru dan Karyawan MI Miftahul Ulum 02 Semarang

Daftar Nama guru Dan Karyawan MI Miftahul Ulum 02 Semarang Tahun Ajaran 2019/2020

No	Nama	Jabatan	Keterangan
1	Sobirin, S.Pd.I	Kepala Madrasah	GTY
2	Hadi Santoso, S.Pd.I	Guru Kelas 6	GTY
3	Afidah, S.Pd.SD	Guru Kelas 5	GTY
4	Nurhadi, S.Pd.SD	Guru Kelas 4	GTY
5	Siti Umi Malihah, S.Pd.I	Guru kelas 3	GTT
6	Musthofiah, S.Pd.I	Guru Kelas 2	GTY
7	Munawaroh, S.Pd.I	Guru Kelas 1	PNS
8	Maslahah, S.Pd.SD	Guru Kelas 1	GTT
9	Hanif Aryo Prastama, S.Pd	Guru Olahraga	GTT
10	Uswatun Hasanah	TU/Bendahara	GTT

Lampiran 6. Data Jumlah Peserta Didik MI Miftahul Ulum 02 Semarang

Daftar Peserta Didik MI Miftahul Ulum 02 Semarang Tahun Ajaran 2019/2020

No	Kelas	Jumlah Siswa			Jumlah Rombel
		Laki-laki	Perempuan	Jumlah	
1	I	29	22	51	2
2	II	20	22	42	1
3	III	16	19	34	1
4	IV	20	16	36	1
5	V	16	27	34	1
6	VI	19	16	35	1
Jumlah		120	122	242	7

Lampiran 7. Data Sarana dan Prasarana MI Miftahul Ulum 02 Semarang

Daftar Sarana dan Prasarana MI Miftahul Ulum 02 Semarang Tahun Ajaran 2019/2020

No	Jenis	Rasio	Kondisi (*)	
			Baik	Rusak
1.	Perabot			
1.1	Kursi Pimpinan	1 buah	√	
1.2	Meja Pimpinan	1 buah	√	
1.3	Kursi dan meja tamu	1 set	√	
1.4	Lemari	1 buah	√	
1.5	Papan Statistik	1 buah	√	
2	Perlengkapan Lain			
2.1	Simbol Kenegaraan	1 set	√	
2.2	Tempat Sampah	1 buah	√	
2.3	Komputer	1 buah	√	
2.4	Filling Kabinet	1 buah	√	
2.5	Brankas	1 buah	√	
2.6	Jam Dinding	1 buah	√	

GURU

No	Jenis	Rasio	Kondisi (*)	
			Baik	Rusak
1.	Perabot			
1.1	Kursi Kerja	1 buah/guru	√	
1.2	Meja Kerja	1 buah/guru	√	
1.3	Lemari	1 buah	√	
1.4	Papan Statistik	1 buah	√	
1.5	Papan Pengumuman	1 buah	√	
2	Perlengkapan Lain			
2.1	Tempat Sampah	1 buah	√	

2.3	Tempat Cuci Tangan/WC	1 buah	√	
2.4	Jam Dinding	1 buah	√	
2.5	Penanda Waktu	1 buah	√	

UKS

No	Jenis	Rasio	Kondisi (*)	
			Baik	Rusak
1.	Perabot			
1.1	Tempat Tidur	1 buah	√	
1.2	Lemari	1 buah/guru	√	
1.3	Meja	1 buah	√	
1.4	Kursi	1 buah	√	
2	Perlengkapan Lain			
2.1	Perlengkapan P3K	1 set	√	
2.3	Tandu	1 buah	√	
2.4	Selimut	1 buah	√	
2.5	Tensimeter	1 buah	√	
2.6	Termometer Badan	1 buah	√	
2.7	Timbangan	1 buah	√	
2.8	Pengukur Tinggi Badan	1 buah	√	
2.9	Tempat Sampah	1 buah	√	
2.10	Tempat Cuci Tangan/WC	1 buah	√	
2.11	Jam Dinding	1 buah	√	

JAMBAN

No	Jenis	Rasio	Kondisi (*)	
			Baik	Rusak
1.	Perlengkapan Lain			
1.1	Kloset Jongkok	1 buah	√	
1.2	Tempat Air	1 buah	√	

1.3	Gayung	1 buah	√	
1.4	Gantungan Pakaian	1 buah	√	
1.5	Tempat Sampah	1 buah	√	

TEMPAT BERMAIN

No	Jenis	Rasio	Kondisi (*)	
			Baik	Rusak
1.	Peralatan Pendidikan			
1.1	Tiang Bendera	1 set	√	
1.2	Bendera	1 buah	√	
1.3	Peralatan Bola Volly	1 set	√	
1.4	Peralatan Sepak Bola	1 set	√	
1.5	Perlatan Senam	1 set	√	
1.6	Perlatan atletik	1 set	√	
1.7	Perlatan Seni Budaya			
1.8	Perlatan Keterampilan	1 set	√	
2	Perlengkapan Lain			
2.1	Pengeras Suara	1 set	√	
2.2	Tape Recorder	1 set	√	

Lampiran 8. Dokumentasi Dengan Kepala Sekolah MI Miftahul Ulum 02 Semarang

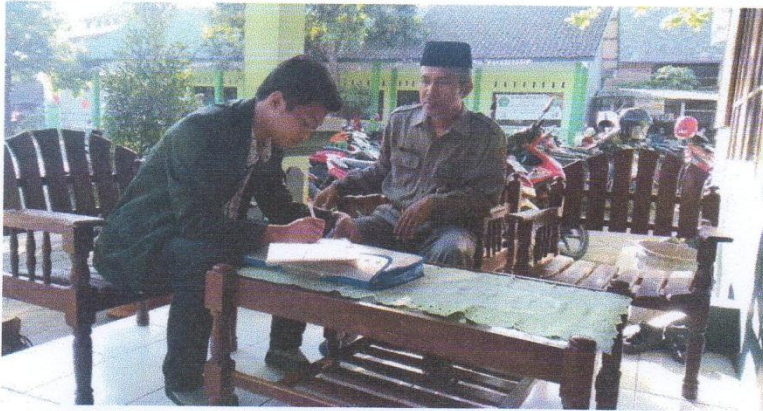

Lampiran 9. Hasil Observasi

No	Objek Observasi	Hasil Pengamatan 1				Hasil Pengamatan 2			
		(SS)	(S)	(J)	(TP)	(SS)	(S)	(J)	(TP)
1.	Pemberian <i>reward</i> <i>verbal</i>		√					√	
2.	Pemberian <i>reward</i> <i>non verbal</i>			√				√	
3.	Adanya hasrat dan keinginan berhasil		√					√	
4.	Adanya dorongan dan kebutuhan dalam belajar			√				√	
5.	Adanya harapan dan cita – cita masa depan		√				√		
6.	Adanya penghargaan dalam belajar		√				√		
7.	Adanya kegiatan yang menarik dalam belajar		√				√		
8.	Adanya lingkungan belajar yang kondusif		√				√		

Lampiran 10. Angket Penelitian

Angket Penelitian

Nama :

Kelas :

Hari/Tanggal :

Petunjuk pengisian angket :

- Bacalah Basmalah sebelum anda mengisi angket ini
- Bacalah pertanyaan – pertanyaan dibawah dengan teliti
- Berilah tanda Check (✓) pada kolom yang sesuai dengan keadaan anda.

Keterangan :

SS : Sangat Sering

S : Sering

TS : Jarang

STS : Tidak Pernah

- Diterapkan kejujuran dalam pengisian angket ini
- Angket ini tidak ada hubungannya dengan nilai anda
- Terima kasih atas partisipasi dan kejujurannya.

No	PERNYATAAN	Jawaban Pernyataan			
		4	3	2	1
		(SS)	(S)	(J)	(TP)
1	Guru memberikan hadiah kepada siswa yang mengerjakan tugas di depan kelas.				
2	Guru mengumumkan siswa yang mendapat nilai baik di depan kelas.				
3	Guru memberikan semangat ketika siswa mengalami kesulitan belajar.				
4	Guru mengacungkan jempol kepada siswa yang mampu mengerjakan soal yang sulit dengan baik.				
5	Guru menjuluki siswa yang paling rajin dengan julukan siswa terrajin.				
6	Guru memberikan penghargaan kepada siswa teladan di kelas				
7	Guru memberikan senyuman kepada siswa yang mampu menjawab soal				
8	Guru memberikan hadiah berupa barang kepada siswa teladan				
9	Guru memberikan pujian kepada siswa yang mampu menjawab soal				
10	Guru memberikan semangat kepada siswa yang kurang mampu				
11	Guru memberikan hadiah kepada siswa ranking 1				
12	Guru memberikan tepuk tangan kepada murid yang mampu menjawab soal				
13	Guru memberikan hadiah kepada siswa yang mampu mengerjakan tugas tugas rumit				

No		(SS)	(S)	(J)	(TP)
14	Guru memberikan pujian kepada siswa siswi yang berprestasi				
15	Guru memberi hadiah kepada siswa siswi yang berprestasi				
16	Guru mengajak rekreasi siswa siswi yang berprestasi				
17	Guru menjadikan siswa siswi yang berprestasi sebagai teladan bagi siswa lainnya				
18	Guru memberi pujian kepada siswa yang taat dan patuh				
19	Guru memberi hadiah kepada siswa yang taat dan patuh				
20	Guru memberi senyuman kepada seluruh siswa di sekolah				

- Berilah tanda Check (√) pada kolom yang sesuai dengan keadaan anda.

Keterangan :

SS : Sangat Setuju

S : Setuju

TS : Tidak Setuju

STS : Sangat Tidak Setuju

No	PERNYATAAN	Jawaban Pernyataan			
		4	3	2	1
		(SS)	(S)	(TS)	(STS)
21	Saya hadir di sekolah sebelum bel masuk berbunyi.				
22	Saya selalu hadir di sekolah.				
23	Saya belajar di rumah tanpa menunggu ada tugas atau ulangan.				
24	Saya masuk kelas jika guru sudah lebih dulu berada di kelas.				
25	Saya memperhatikan pelajaran yang diberikan guru di kelas.				
26	Saya menyimak penjelasan guru dari awal sampai akhir di dalam kelas.				
27	Saya bersemangat memperhatikan guru mengajar.				
28	Saya berusaha mengerjakan tugas dengan usaha sendiri.				
30	Jika saya mendapat nilai jelek saya mampu memperbaikinya.				
31	Saya merasa sangat malu jika mendapat nilai yang jelek.				

No		(SS)	(S)	(TS)	(STS)
32	Saya akan berusaha semaksimal mungkin dalam belajar untuk mendapatkan nilai yang bagus.				
33	Saya menganggap belajar lebih penting daripada bermain.				
34	Saya akan tetap belajar walaupun teman – teman anda sedang bermain.				
35	Saya mengulang setiap pelajaran yang telah diajarkan oleh guru di sekolah.				
36	Saya berusaha memiliki buku yang berkaitan dengan pelajaran di sekolah.				
37	Saya merasa ketika belajar hati terasa senang dan gembira.				
38	Saya tidak bosan ketika belajar terlalu lama.				
39	Saya belajar di rumah tanpa dorongan atau perintah dari orang tua.				
40	Saya tidak cepat putus asa jika menemukan kesulitan dalam belajar.				
41	Saya merasa nyaman di dalam kelas ketika guru yang mengajar adalah guru favorit saya.				
42	Saya bisa belajar dengan baik meskipun di lingkungan yang kurang nyaman.				
43	Ruang belajar di rumah saya sangat nyaman sehingga saya dapat belajar dengan baik.				
44	Saya mudah untuk belajar dengan penuh konsentrasi.				

DAFTAR RIWAYAT HIDUP

Nama : Anjabun Najib
TTL : Semarang, 21 Mei 1997
NIM : 31501502189
Fakultas : Agama Islam
Jurusan : Tarbiyah
Alamat : Ds. Rowosari Rt 02/04 Kel. Rowosari Kec. Tembalang Kota Semarang
No. Hp : +62 81268104866
Email : captivazerempatbelas@gmail.com

Riwayat Pendidikan :

- RA Khusnul Khotimah 01 Semarang 2001 s/d 2003
- MI Miftahul Ulum 01 Semarang 2003 s/d 2009
- Pondok Modern Darussalam Gontor Ponorogo 2009 s/d 2012
- Pondok Pesantren Walisongo Ngabar Ponorogo 2012 s/d 2015
- Menempuh Pendidikan Sarjana (S1) Fakultas Agama Islam Jurusan Tarbiyah Program Studi Pendidikan Agama Islam di Universitas Islam Sultan Agung Semarang dari tahun 2015 sampai sekarang.

Semarang, 26 Agustus 2019
Peneliti



Anjabun Najib
31501502189