

# LAMPIRAN

**Lampiran 1. Daftar Indeks *Islamic Social Reporting* (ISR)**

No	ITEM YANG DIUNGKAP
	<b>INVESTASI DAN KEUANGAN</b>
1	Aktivitas Riba
2	Gharar
3	Zakat
4	Kebijakan Dalam Mengatasi Keterlambatan Pembayaran Oleh <i>Insolvent Clients</i>
5	<i>Current Value Balance Sheet</i>
6	<i>Value Added Statement</i>
	<b>PRODUK DAN JASA</b>
7	Status Halal Atau Syariah Dalam Produk
8	Pengembangan Produk
9	Peningkatan Pelayanan
10	Keluhan Pelanggan/Kejadian Yang Timbul Karena Ketidak Taatan Terhadap Peraturan Yang Berlaku
	<b>TENAGA KERJA</b>
11	Karakteristik Pekerjaan
12	Pendidikan Dan Pelatihan
13	Kesempatan Yang Sama
14	Kesehatan Dan Keselamatan Kerja
15	Lingkungan Kerja
16	Perekrutan Khusus
	<b>SOSIAL</b>
17	Shadaqoh/Donasi
18	Wakaf
19	Qard Hasan
20	Zakat/Sumbangan Dari Karyawan Atau Nasabah
21	Pendidikan
22	Bantuan Kesehatan

23	Pemberdayaan Ekonomi
24	Kepedulian Terhadap Anak Yatim Piatu
25	Pemangunan Atau Renovasi Masjid
26	Kegiatan Kepemudaan
27	Kegiatan Sosial Lainnya (Pemberian Buku, Mudik Bbareng, Dan Lain-Lain)
28	Sponsor Acara Kesehatan, Olahraga, Edukasi, Dan Lain-Lain
	<b>LINGKUNGAN</b>
29	Kampanye <i>Go Green</i>
30	Konservasi Lingkungan
31	Perlindungan Terhadap Flora Dan Fauna Liar Atau Terancam Punah
32	Polusi
33	Perbaikan Dan Pembuatan Sarana Umum
34	Audit Lingkungan
35	Kebijakan Manajemen Lingkungan
	<b>TATA KELOLA ORGANISASI</b>
36	Profil Dan Strategi Organisasi
37	Struktur Organisasi
38	Pelaksanaan Tugas Dan Tanggung Jawab Dewan Komisaris
39	Pelaksanaan Tugas Dan Tanggung Jawab Direksi
40	Kelengkapan Dan Pelaksanaan Tugas Komite
41	Pelaksanaan Tugas Dan Tanggung Jawab Dewan Pengawas Syariah
42	Pelaksanaan Prinsip Syariah Dalam Penghimpunan Dan Penyaluran Dana Serta Pelayanan Jasa
43	Penanganan Benturan Kepentingan
44	Penerapan Fungsi Kepatuhan Bank
45	Penerapan Fungsi Audit Intern
46	Penerapan Fungsi Audit Ekstern
47	Batas Maksimum Penyaluran Dana
48	Transparansi Kondisi Keuangan Dan Non Keuangan

49	Kebijakan Anti Pencucian Uang Dan Praktik Menyimpang Lainnya
50	Etika Perusahaan

**Sumber :** Fauziah (2013)

**Lampiran 2. Daftar Perusahaan**

<b>No</b>	<b>Kode</b>	<b>Nama Perusahaan</b>
1.	BCAS	PT. Bank BCA Syariah
2.	BNIS	PT. Bank BNI Syariah
3.	BRIS	PT. Bank BRI Syariah
4.	BJBS	PT. Bank Jabar Banten Syariah
5.	BMSI	PT. Bank Maybank Syariah Indonesia
6.	BMI	PT. Bank Muamalat Indonesia
7.	PNBS	PT. Bank Panin Dubai Syariah Tbk
8.	BSB	PT. Bank Bunkopin Syariah
9.	BSM	PT. Bank Mandiri Syariah
10.	BMS	PT. Bank Mega Syariah Indonesia
11.	BVS	PT. Bank Victoria Syariah
12.	BTPNS	PT. Tabungan Pensiunan Nasional Syariah





		1	1	1	1		1	1	1	1	1
	1	1	1	1	1		1	1		1	1
			1	1	1						
									1	1	1
1	1	1	1	1	1	1			1	1	1
1	1	1			1				1	1	1
1	1	1	1	1	1	1	1	1	1	1	1
1	1	1	1	1	1	1	1	1	1	1	1
1	1	1	1	1	1	1	1	1			
				1					1	1	
1	1	1	1	1	1						
	1	1	1	1	1	1	1	1	1	1	1
1	1	1	1	1		1	1				
									1	1	1
1	1	1	1	1	1	1					
	1	1		1		1					
						1		1			
									1	1	1
1	1	1	1	1	1	1	1	1	1	1	1
1	1	1	1	1	1	1	1	1	1	1	1
1	1	1	1	1	1	1	1	1	1	1	1
1	1	1	1	1	1	1	1	1	1	1	1
	1	1		1	1	1	1	1	1	1	1
1	1	1		1	1	1	1	1		1	1
				1	1	1	1	1	1	1	1
1	1	1		1	1	1	1	1	1	1	1
1	1	1	1	1	1	1	1	1	1	1	1
1	1	1	1	1	1	1	1	1	1	1	1
1	1	1	1	1	1	1	1	1	1	1	1
1	1	1	1	1	1	1	1	1	1	1	1
1	1	1		1	1	1			1	1	1





	1	1									
1	1	1		1							
1	1	1	1	1	1						
1	1	1	1	1	1	1	1	1	1	1	1
1	1	1	1	1	1	1	1	1	1	1	1
1	1	1	1	1	1	1	1	1	1		1
1	1	1	1	1	1	1	1	1	1		1
1	1	1	1	1	1	1	1	1			
1	1	1		1	1	1	1	1	1		1
1	1	1	1	1	1	1	1				
1	1	1	1	1	1	1	1				
1	1	1	1	1	1	1	1		1		1
1	1	1	1	1	1	1	1		1		1
1	1	1	1	1	1	1	1		1		1
1	1	1	1	1	1	1	1	1			
1	1	1	1	1	1	1	1		1		1
						1	1		1		
1	1	1		1							
31	30	28	24	29	29	19	20	14	20	8	17

**Lampiran 4. Tabulasi Data Ukuran Perusahaan**

No	Keterangan	KODE	2015	2016	2017
1	PT. Bank BCA Syariah	BCAS	29.10%	29.24%	31.72%
2	PT. Bank BNI Syariah	BNIS	30.77%	30.97%	35.58%
3	PT. Bank BRI Syariah	BRIS	30.82%	30.82%	34.66%
4	PT. Bank Jabar Banten Syariah	BJBS	29.49%	29.49%	32.38%
5	PT. Bank Maybank Syariah Indonesia	BMSI	28.19%	27.93%	27.87%
6	PT. Bank Muamalat Indonesia	BMI	31.68%	31.68%	34.06%
7	PT. Bank Panin Dubai Syariah Tbk	PNBS	22.69%	29.60%	29.79%
8	PT. Bank Bunkopin Syariah	BSB	22.49%	29.39%	29.60%
9	PT. Bank Mandiri Syariah	BSM	36.41%	32.00%	36.71%
10	PT. Bank Mega Syariah Indonesia	BMS	29.35%	29.45%	29.58%
11	PT. Bank Victoria Syariah	BVS	27.95%	28.12%	28.33%
12	PT. Tabungan Pensiunan Nasional Syariah	BTPNS	29.28%	29.62%	29.85%

### Lampiran 5. Tabulasi Data Profitabilitas

No	Keterangan	KODE	2015	2016	2017
1	PT. Bank BCA Syariah	BCAS	0%	2%	1%
2	PT. Bank BNI Syariah	BNIS	1%	1%	88%
3	PT. Bank BRI Syariah	BRIS	1%	615%	3%
4	PT. Bank Jabar Banten Syariah	BJBS	0%	-6%	1%
5	PT. Bank Maybank Syariah Indonesia	BMSI	-17%	1%	3%
6	PT. Bank Muamalat Indonesia	BMI	13%	0%	0%
7	PT. Bank Panin Dubai Syariah Tbk	PNBS	1%	0%	11%
8	PT. Bank Bunkopin Syariah	BSB	1%	1%	2%
9	PT. Bank Mandiri Syariah	BSM	41%	0%	0%
10	PT. Bank Mega Syariah Indonesia	BMS	0%	2%	1%
11	PT. Bank Victoria Syariah	BVS	2%	-1%	0%
12	PT. Tabungan Pensiunan Nasional Syariah	BTPNS	3%	2%	7%

**Lampiran 6. Tabulasi Data *Islamic Governance Score***

No	Keterangan	BCAS			BNIS			BRIS			BJBS		
		2015	2016	2017	2015	2016	2017	2015	2016	2017	2015	2016	2017
1	Keberadaan Dewan Pengawas Syariah	1	1	1	1	1	1	1	1	1	1	1	1
2	Jumlah Dewan Pengawas Syariah	0	0	0	0	1	1	0	0	0	1	1	1
3	Jumlah Rapat	1	1	1	1	1	1	1	1	1	1	1	0
4	Cross Membership	0	0	0	0	0	0	0	0	0	0	0	0
5	Latar Belakang Pendidikan	1	1	1	1	1	1	1	1	1	1	1	1
6	Pengalaman/reputasi	1	1	1	1	1	1	1	1	1	1	1	0
	Jumlah	4	4	4	4	5	5	4	4	4	5	5	3

No	Keterangan	BMSI			BMI			PNBS			BSB		
		2015	2016	2017	2015	2016	2017	2015	2016	2017	2015	2016	2017
1	Keberadaan Dewan Pengawas Syariah	1	1	1	1	1	1	1	1	1	1	1	1
2	Jumlah Dewan Pengawas Syariah	0	0	0	1	1	1	0	0	0	0	0	0
3	Jumlah Rapat	1	1	1	1	1	1	1	1	1	1	1	1
4	Cross Membership	0	0	0	0	0	0	0	0	0	0	0	0
5	Latar Belakang Pendidikan	1	1	1	1	1	1	1	1	1	1	1	1
6	Pengalaman/reputasi	1	1	1	1	1	1	1	1	1	1	1	1
	Jumlah	4	4	4	5	5	5	4	4	4	4	4	4

No	Keterangan	BSM			BMS			BVS			BTPNS		
		2015	2016	2017	2015	2016	2017	2015	2016	2017	2015	2016	2017
1	Keberadaan Dewan Pengawas Syariah	1	1	1	1	1	1	1	1	1	1	1	1
2	Jumlah Dewan Pengawas Syariah	1	1	1	1	1	0	0	0	0	0	0	0
3	Jumlah Rapat	0	1	1	1	1	1	1	1	1	1	1	1
4	Cross Membership	0	0	0	0	0	0	0	0	0	0	0	0
5	Latar Belakang Pendidikan	1	1	1	1	1	1	1	1	1	1	1	1
6	Pengalaman/reputasi	1	1	1	1	1	1	0	0	0	1	1	1
	Jumlah	4	5	5	5	5	4	3	3	3	4	4	4

### Lampiran 7. Data Jumlah Penghargaan

No	Keterangan	KODE	2015	2016	2017
1	PT. Bank BCA Syariah	BCAS	8	12	19
2	PT. Bank BNI Syariah	BNIS	36	33	25
3	PT. Bank BRI Syariah	BRIS	14	24	52
4	PT. Bank Jabar Banten Syariah	BJBS	7	7	34
5	PT. Bank Maybank Syariah Indonesia	BMSI	4	5	0
6	PT. Bank Muamalat Indonesia	BMI	16	9	20
7	PT. Bank Panin Dubai Syariah Tbk	PNBS	18	7	6
8	PT. Bank Bunkopin Syariah	BSB	13	13	8
9	PT. Bank Mandiri Syariah	BSM	17	25	29
10	PT. Bank Mega Syariah Indonesia	BMS	0	1	8
11	PT. Bank Victoria Syariah	BVS	5	0	0
12	PT. Tabungan Pensiunan Nasional Syariah	BTPNS	3	0	20

### Lampiran 8. Statistik Deskriptif

		Statistics				
		ISR	UkuranPerusahaan	Profitabilitas	IGS	Penghargaan
N	Valid	36	36	36	36	36
	Missing	0	0	0	0	0
Mean		.4772	30.1850	.2170	.7000	13.83
Median		.4900	29.6000	.0100	.6700	10.50
Std. Deviation		.12569	2.98593	1.02985	.10209	12.263
Minimum		.16	22.49	-.17	.50	0
Maximum		.66	36.71	6.15	.83	52

### Lampiran 9. Regresi Linier Berganda

Model		Unstandardized Coefficients		Standardized Coefficients
		B	Std. Error	Beta
1	(Constant)	,170	,227	
	Ukuran perusahaan	-,002	,008	-,048
	Profitabilitas	2.434E-5	,019	,000
	<i>Islamic Governance Score</i>	,454	,202	,369
	Penghargaan	,004	,002	,352



### Lampiran 10. Uji Normalitas Sebelum Outlier

**One-Sample Kolmogorov-Smirnov Test**

		Unstandardized Residual
N		36
Normal Parameters <sup>a,b</sup>	Mean	.0000000
	Std. Deviation	.10750866
Most Extreme Differences	Absolute	.126
	Positive	.072
	Negative	-.126
Test Statistic		.126
Asymp. Sig. (2-tailed)		.163 <sup>c</sup>

a. Test distribution is Normal.

b. Calculated from data.

c. Lilliefors Significance Correction.

### Lampiran 11. Uji Normalitas

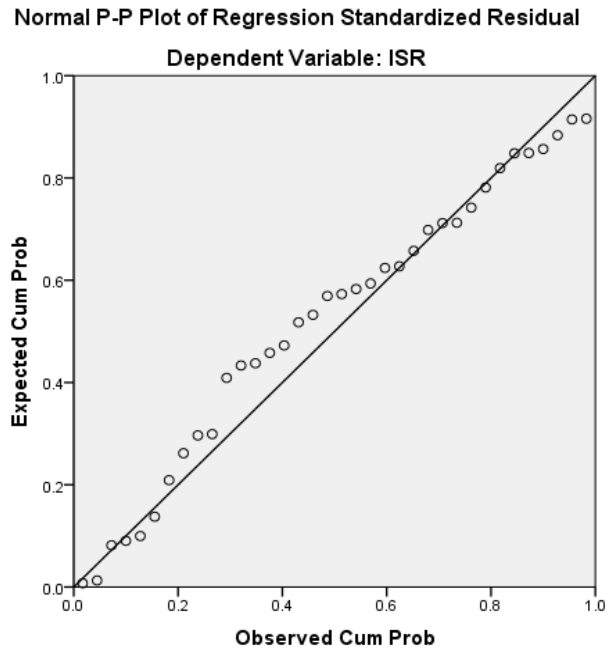

### Lampiran 12. Uji Heterokedastisitas

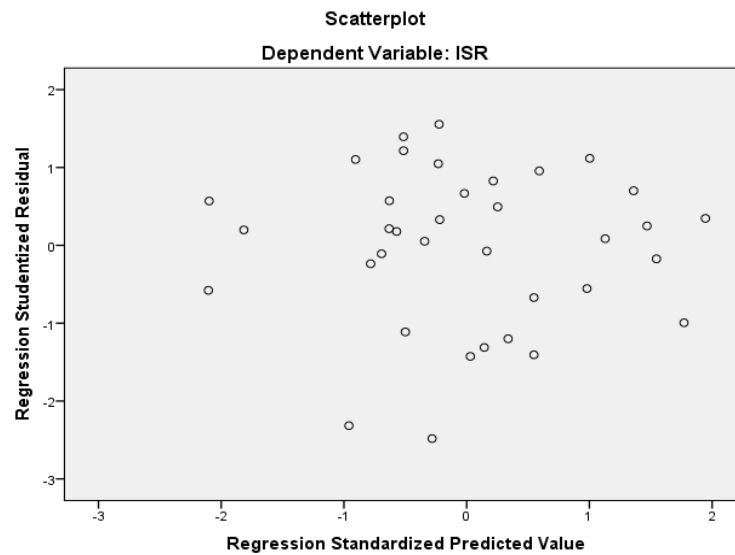

### Lampiran 13. Uji F

Model		Sum of Squares	df	Mean Square	F	Sig.
1	Regression	.148	4	.037	2.843	.041 <sup>b</sup>
	Residual	.405	31	.013		
	Total	.553	35			

a. Dependent Variable: ISR

b. Predictors: (Constant), Penghargaan, IGS, Profitabilitas, UkuranPerusahaan

### Lampiran 14. Uji Koefisien Determinasi (R<sup>2</sup>)

Model	R	R Square	Adjusted R Square	Std. Error of the Estimate
1	.518 <sup>a</sup>	.268	.174	.11423

a. Predictors: (Constant), Ukuran Perusahaan, Profitabilitas, *Islamic Governance Score*, Penghargaan

b. Dependent Variable: *Islamic Social Reporting*

### Lampiran 15. Uji T

		Unstandardized Coefficients	Sig
		B	
	(Constant)	.170	.459
	Ukuran Perusahaan	-.002	.804
	Profitabilitas	2.434E-5	.999
	Islamic governance score	.454	.032
	Penghargaan	.004	.062

### Lampiran 16. Pencarian Data *Islamic Social Reporting*

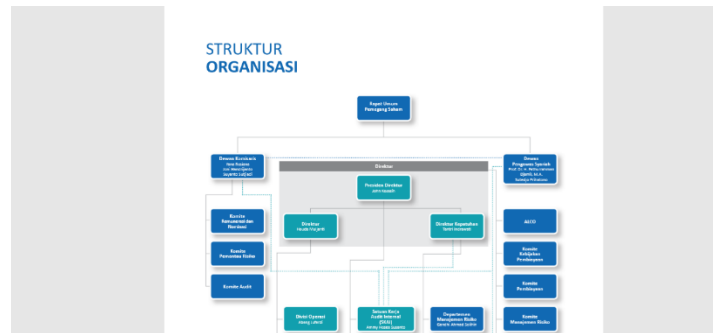

Indeks ISR struktur organisasi PT. Bank BCA Syariah tahun 2017

efisiensi dan produktivitas pegawai, melakukan rotasi dan mutasi, memberikan *reward* dan *punishment* yang cepat dan tepat, dsb.

Menindaklanjuti arahan Dewan Komisaris, pada tahun 2017 telah dilakukan perubahan struktur organisasi BSM, di mana terdapat penambahan Direktorat yang khusus menangani pengelolaan dan pengembangan SDM BSM. Selain itu, terdapat peningkatan penyelenggaraan program pendidikan dan pelatihan kepada pegawai BSM di mana rasio dana pendidikan dan pelatihan pada tahun 2017 sebesar 3,16% (atau meningkat dari posisi tahun 2016 yang hanya sebesar 1,64% dari biaya tenaga kerja).

Program pendidikan dan pelatihan yang diselenggarakan Direksi dan SEVP antara lain berupa program pendidikan dan pelatihan yang bersifat reguler yang ditujukan kepada seluruh pegawai BSM dan program khusus kepada pegawai-pegawai *talent* untuk mengikuti program pendidikan baik di dalam negeri dan /atau luar negeri sebagai bagian dalam mempersiapkan calon *leader* BSM masa yang akan datang dari lingkungan internal BSM.

**PENGAWASAN TERHADAP PENERAPAN PRINSIP SYARIAH DAN KINERJA**

baru BSM mendapatkan opini syariah terlebih dahulu sebelum diimplementasikan.

Dari sisi kinerja kepatuhan, Dewan Komisaris juga turut melakukan pengawasan dan *monitoring* secara berkala terhadap fungsi kepatuhan BSM antara lain melalui penyelenggaraan rapat dan laporan kepatuhan yang disampaikan unit kerja kepatuhan. Dewan Komisaris memberikan saran kepada Direksi dan SEVP agar meningkatkan kapabilitas jajaran pegawai BSM serta meningkatkan fungsi kontrol yang kuat sehingga tidak terjadi pelanggaran terhadap ketentuan *Regulator* (*zero tolerance*), memastikan dilakukan pengkajian terhadap ketentuan-ketentuan internal BSM sesuai dengan peraturan yang dikeluarkan oleh *Regulator* dan/atau Pemerintah, melakukan otomasi dan/atau menetapkan *workflow* disertai pengendalian intern yang kuat terkait kewajiban penyampaian laporan Bank khususnya kepada *Regulator* guna memastikan laporan yang disampaikan benar, valid, dan tepat waktu.

Berbagai upaya terus dilakukan Direksi dan SEVP untuk memastikan terciptanya budaya kepatuhan, antara lain mensosialisasikan ketentuan-ketentuan baru yang diterbitkan oleh *Regulator*, terlibat aktif dalam pelaksanaan revisi terhadap ketentuan intern

KETUAR  
 LAMPIRAN  
 PRINSIP  
 PENERAPAN  
 ANALISIS

Indeks ISR pendidikan dan pelatihan tenaga kerja PT. Bank Mandiri Syariah tahun 2017

PT BANK MEGA SYARIAH  
Cabang.

INFORMASI PENGESAHAN DAN PENCAGAHAN  
Anti Pencucian Uang dan Pencegahan Pendanaan  
Terorisme (APU dan PPT).

## BATAS MAKSIMUM PENYALURAN DANA

**Batas Maksimum Penyaluran Dana** di Bank Mega Syariah dilaksanakan dengan mengacu pada ketentuan Peraturan Bank Indonesia nomor 7/3/PBI/2005, Peraturan Bank Indonesia nomor 8/3/PBI/2006 tentang Perubahan atas Peraturan Bank Indonesia nomor 7/3/PBI/2005 dan Surat Edaran Bank Indonesia nomor 7/14/DPNP tertanggal 18 April 2005 tentang Batas Maksimum Pemboran Kredit Bank Umum.

Bank Mega Syariah telah memiliki kebijakan, sistem dan prosedur tertulis terkait dengan penyediaan dana kepada pihak terkait dan penyediaan dana besar dan telah dilakukan pengkajian secara berkala sebagaimana tercantum dalam Surat Edaran Direksi No. SE.050/DIRBMS/17 tertanggal 14 Juni 2017 tentang Kebijakan Batas Maksimum Penyediaan Dana Revisi 3.

Proses penyediaan dana kepada pihak terkait dan/atau penyediaan dana besar mengikuti proses pembiayaan secara normal tanpa pengecualian, dengan wewenang persetujuan sepenuhnya pada tingkat Kantor Pusat sampai level Direksi dan Komisaris.

Sebelum dilakukan persetujuan pembiayaan kepada pihak terkait dan/atau pembiayaan dalam jumlah besar, wajib telah dilakukan review dari Analyst/Reviewer Kantor Pusat (four eyes principle) dan Desk Compliance, termasuk telah dilakukan perhitungan rasio terhadap modal Bank dan

199 **PT Bank Mega Syariah** Laporan Tahunan 2017

## Indeks ISR batas maksimum penyaluran dana PT. Bank Mega Syariah tahun 2017

Indeks ISR batas maksimum penyaluran dana PT. Bank Mega Syariah tahun 2017 sebagai berikut:

1. Tanggung Jawab Sosial Perusahaan Bidang Lingkungan Hidup.	1. <i>CSR in Environment.</i>
2. Tanggung Jawab Sosial Perusahaan Bidang Pemberdayaan Sosial Masyarakat.	2. <i>CSR in Social Community Empowerment.</i>
3. Tanggung Jawab Sosial Perusahaan Bidang Ketenagakerjaan, Kesehatan dan Keselamatan Kerja.	3. <i>CSR in Manpower, and Occupational Health and Safety.</i>
4. Tanggung Jawab Sosial Perusahaan Lingkup Tanggung Jawab Terhadap Produk/Jasa serta Konsumen.	4. <i>CSR in Responsibility to Products/Services and to Customers.</i>

Sepanjang tahun 2017, Bank telah merealisasikan berbagai program dari 4 (empat) pilar tersebut dengan total biaya yang dikeluarkan sebesar Rp11.428.140.160. Realisasi biaya tersebut terdiri dari Dana Zakat Karyawan/Bank sebesar Rp9.371.486.027. Dana infak sebesar Rp279.355.207, dan Dana Non ZIS sebesar Rp1.777.298.926.

*Throughout 2017, the Bank realized several programs based on the four (4) pillars with a total cost of Rp11,428,140,160. The cost realization for the CSR programs consists of Employees/Corporate Zakat Fund of Rp9,371,486,027. Infaq Fund worth Rp279,355,207, and Non ZIS Funds worth Rp1,777,298,926.*

<b>Tanggung Jawab Sosial Perusahaan Bidang Lingkungan Hidup</b>	<b>CSR in Environment</b>
Sebagai entitas usaha dengan kegiatan produksi yang menyentuh sumber daya alam, Bank berkomitmen untuk menerapkan prinsip kehati-hatian ( <i>precautionary approach</i> ), dan mematuhi peraturan perundang-undangan yang berlaku; termasuk yang mengatur hal-hal teknis seperti perizinan penggunaan sumber daya alam dalam kegiatan operasional.	<i>As a business entity which production activities deal with natural resources, the Bank is committed to applying precautionary approach, and adhering to the prevailing law and regulations, including those regulating technical aspects, like permit for utilization of natural resources in its operations.</i>
<b>1. Kebijakan, Rencana dan Target Kegiatan Tahun 2017</b>	<b>1. Policy, Plans and Targets of Activities in 2017</b>

## Indeks ISR zakat PT. Bank Muamalat tahun 2017

## Lampiran 17. Pencarian Data Islamic Governance Score



**Prof. Dr. H. Fathurrahman Djamil, M.A.**  
Ketua Dewan Pengawas Syariah

Warga Negara Indonesia, umur 58 tahun, berdomisili di Tangerang. Diangkat kembali sebagai Ketua DPS berdasarkan RUPS 2016 tanggal 16 Maret 2016. Sampai saat ini beliau masih menjabat sebagai Wakil Ketua Badan Pelaksana Harian (BPH) Dewan Syariah Nasional-Majelis Ulama Indonesia (DSN-MUI) periode 2015-2020, dosen di beberapa universitas negeri dan swasta serta menjadi DPS pada beberapa lembaga/institusi keuangan. Meraih gelar Doktor dari Universitas Islam Negeri (UIN) Syarif Hidayatullah Jakarta dalam bidang ilmu Syariah dan mendapat gelar Profesor di Fakultas Syariah dan Hukum UIN Jakarta.

Beliau telah mengikuti berbagai seminar dan *training* di antaranya *Annual Meeting Dewan Syariah Nasional Majelis Ulama Indonesia*.

---



**Sutedjo Prihatono**

Warga Negara Indonesia, umur 49 tahun, berdomisili di Tangerang. Sutedjo Prihatono diangkat kembali sebagai anggota DPS BCAS berdasarkan RUPS 2016 tanggal 16 Maret 2016.

Sebelum menjadi Anggota DPS, beliau telah menjabat sebagai Anggota Komite Audit dan Komite Pemantau Risiko BCAS sejak tahun 2010. Beliau pernah berkarier di Karim Consulting Indonesia sebagai *Non Consulting Director* sejak tahun 2004

*Human Resources Head* (1996-2001) dan *Senior Corporate Banking* (2001-2004).

Beliau meraih gelar S1 dari Universitas Krisnadwipayana pada Fakultas Ekonomi Manajemen (1993) dan gelar Magister Manajemen dari Binus *Business School* pada Fakultas Manajemen (2014). Beliau telah mengikuti berbagai seminar dan *training* di antaranya *Annual Meeting Dewan Syariah Nasional Majelis Ulama Indonesia*.

## Keberadaan Dewan Pengawas Syariah PT Bank BCA Syariah tahun 2017

SISTEM UTAMA  
 LAPORAN MANAJEMEN  
 PROFIL PENSIUNGAN  
 PEMERANGAN PESIBERDAVA MANUSIA



### SUSUNAN DAN PROFIL DEWAN PENGAWAS SYARIAH

Susunan dan Profil Dewan Pengawas Syariah per 31 Desember 2017 sebagai berikut:



**DR. KH. Ma'ruf Amin**  
Ketua

<b>Kewarganegaraan</b>	Indonesia
<b>Tempat, Tanggal Lahir</b>	Tangerang, 11 Maret 1943 (umur 74 tahun)
<b>Riwayat Pendidikan</b>	1. S1 Fakultas Ushuluddin Universitas Ibnu Khaldun, Jakarta tahun 1967. 2. Pasca Sarjana Fakultas Hukum Ekonomi Syariah Universitas Islam Negeri Syarif Hidayatullah Jakarta pada tahun 2012.
<b>Riwayat Jabatan</b>	
<b>Dasar Hukum Penunjukan</b>	Akta No. 07 tanggal 5 April 2016 dan Surat Keputusan OJK Nomor SR-6/PB.13/2017 tgl. 03 Maret 2017.
<b>Pengalaman Kerja</b>	1. Ketua DPS pada beberapa Lembaga Keuangan Syariah (Bank Syariah, Asuransi Syariah dan Investasi Syariah) di Indonesia; 2. Dewan Pertimbangan Presiden Republik Indonesia periode 2007-2009, 201-2012, 2012-2014; 3. Ketua Umum Majelis Ulama Indonesia (MUI) Periode 2015-2020; 4. Ketua Dewan Syariah Nasional Majelis Ulama Indonesia (DSN MUI) sejak Desember 2014 s.d. sekarang. 5. Sebagai pembicara pada forum Ekonomi Syariah Nasional dan Internasional.
<b>Jabatan Rangkap</b>	1. Ketua DPS BSM (perbankan) 2. Ketua DPS BMI (perbankan)

## Keberadaan Dewan Pengawas Syariah PT Bank Mandiri Syariah tahun 2017

## DEWAN PENGAWAS SYARIAH

Sebagai bank yang menjalankan kegiatan usaha berdasarkan prinsip syariah melalui BRI Syariah dan BRI Life selaku entitas anak, BRI telah memiliki Dewan Pengawas Syariah.

### DEWAN PENGAWAS SYARIAH – BRI SYARIAH

Dewan Pengawas Syariah (DPS) bertugas mengawasi agar seluruh produk dan jasa yang ditawarkan serta kegiatan operasi perbankan BRI Syariah berjalan sesuai dengan ketentuan syariah. Dewan Pengawas Syariah tidak hanya melakukan pemberian opini kepada produk dan aktivitas baru BRI Syariah, namun DPS juga melakukan kepastian terhadap pelaksanaan prinsip syariah dalam kegiatan bisnis dan operasional Bank dengan melakukan koordinasi dan asistensi kepada unit-unit kerja terkait dalam Bank. Dalam hal pelaksanaan tugas pengawasan, DPS bekerjasama dengan Satuan Kerja Kepatuhan dan Satuan Kerja Audit Intenal untuk memastikan pelaksanaan kepatuhan bank terhadap prinsip syariah.

#### Komposisi DPS BRI Syariah

Organisasi DPS BRI Syariah terdiri dari seorang ketua dan seorang anggota, sebagaimana tabel berikut:

No.	Nama	Jabatan
1	KH. Didin Hafidhuddin	Ketua DPS
2	M. Gunawan Yasni	Anggota DPS

\*) Semua anggota DPS tersebut tinggal dan berdomisili di Indonesia. Hal ini telah sesuai dengan ketentuan terkait yang mengatur tentang komposisi dan persyaratan DPS.

#### Tugas dan Tanggung Jawab DPS BRI Syariah

Tugas dan Tanggung Jawab Dewan Pengawas Syariah adalah sebagai berikut:

- Memastikan dan mengawasi kesesuaian kegiatan operasional bank terhadap fatwa yang dikeluarkan oleh Dewan Syariah Nasional-Majelis Ulama Indonesia (DSN-MUI);
- Menilai aspek syariah terhadap pedoman operasional, dan produk yang dikeluarkan bank;

## Keberadaan Dewan Pengawas Syariah PT Bank BRI Syariah tahun 2017



**Prof. DR. (HC) KH. Ma'ruf Amin**  
Ketua Dewan Pengawas Syariah

Warga Negara Indonesia berusia 74 tahun. Kelahiran Tangerang, Banten, 11 Maret 1943. Berdomisili di Jakarta. Beliau memperoleh gelar Sarjana Ushuluddin dari Universitas Ibnu Chaldun (1964 – 1967), dan menerima gelar Doktor Honoris Causa bidang Hukum Ekonomi Syariah dari Universitas Islam Negeri (UIN) Syarif Hidayatullah Jakarta (tahun 2012).

Beliau sempat menjadi Dosen di Fakultas Tarbiyah, Universitas Nahdlatul Ulama, Jakarta (tahun 1968-1971) dan Dosen STAI Shalahuddin Al-Ayyubi, Jakarta (tahun 1985-sekarang). Beliau dipercaya menjadi anggota Koordinator Dakwah (KOD) Daerah Khusus Ibu Kota (DKI) Jakarta (tahun 1970-1972), dan Ketua Komisi Fatwa Majelis Ulama Indonesia (MUI) Pusat sejak tahun 2000. Beliau juga dipercaya menjadi Ketua Badan Pelaksana Dewan Syariah Nasional (DSN) MUI (tahun 2001-sekarang), dan sebagai Ketua Umum MUI sejak tahun 2015 hingga saat ini dan juga menjabat sebagai Guru Besar Bidang Ilmu Ekonomi Muamalat Syariah dari Universitas Islam Negeri Maulana Malik Ibrahim Malang. K.H. Ma'ruf Amin memperoleh amanah sebagai Ketua Dewan Pengawas Syariah (DPS) Bank Mega Syariah sejak September 2004 hingga sekarang.

Warga Negara Indonesia berusia 61 tahun. Kelahiran Cirebon, Jawa Barat, pada 6 Desember 1955. Berdomisili di Jakarta. Meraih gelar Pascasarjana dari Universitas AL-Azhar Maerit



## Keberadaan Dewan Pengawas Syariah PT Bank Mega Syariah tahun 2017

## Lampiran 18. Pencarian Data Penghargaan

informasi tentang kronologi pencatatan efek lainnya.	
PT Bank BCA Syariah	Laporan Tahunan 2017   62

### PENGHARGAAN DAN SERTIFIKASI 2017



**Indonesia CSR Award 2017**  
"Platinum", Nilai: Sangat Baik  
*Economic Review*  
24 Februari 2017



**Contact Center**  
**Service Excellence Award 2017**  
"Exceptional" Service Performance  
Category Sharia Banking  
*Service Excellence, Carre CCSL*  
12 April 2017



**Banking Service Excellence 2017**  
1st ATM - Sharia Commercial Bank  
Infobank - MRI  
8 Juni 2017

### Penghargaan PT Bank BCA Syariah tahun 2017

PENGHARGAAN DAN SERTIFIKASI	
PENGHARGAAN NASIONAL	
<b>Periode Januari 2017</b> 1. 24 Januari 2017 <b>Indonesia Prestise Brand Award</b> Brand Used Most Often 2017 <i>Majalah Warta Ekonomi</i>	<b>Periode Mei 2017</b> 6. 08 Mei 2017 <b>Mutual Fund and Customer Choice Award 2017</b> Best Performance In Custodian <i>Majalah Warta Ekonomi</i>
<b>Periode Februari 2017</b> 2. 27 Februari 2017 <b>Indonesia Most Innovative Brand Award</b> The Winner of Indonesia Most Innovative Business 2017 <i>Majalah Warta Ekonomi</i>	7. 19 Mei 2017 <b>Indonesia Most Admire Company</b> Indonesia Most Admire Company 2017 <i>Majalah Warta Ekonomi</i>
<b>Periode Maret 2017</b> 3. 09 Maret 2017 <b>Indonesia Netizen Brand Choice Award</b> Top of Mind - Netizen Bank Choice <i>Majalah Warta Ekonomi</i>	8. 24 Mei 2017 <b>Bisnis Indonesia Award 2017</b> Bank BUMN : Emiten Terbaik <i>Harian Bisnis Indonesia</i>
4. 24 Maret 2017 <b>The Best Media Relation SOE - PR Award</b> Media Relation Terbaik <i>PR Indonesia</i>	<b>Periode Juni 2017</b> 9. 13 Juni 2017 <b>Investor Award Best Bank 2017</b> Bank Dengan Kredit UMKM Terbesar dengan Aset di atas 100 triliun <i>Harian Investor Daily</i>
5. 25 Maret 2017 <b>Mens Obsession Award 2017</b> Bank Umum <i>Majalah Men's Obsession</i>	10. 16 Juni 2017 <b>Indonesian Digital Award 2017</b> Bank Buku 4 <i>Majalah Warta Ekonomi</i>
	11. 16 Juni 2017 <b>Indonesia Digital Innovation Award 2017</b>

### Penghargaan PT Bank BRI Syariah tahun 2017





## Penghargaan dan Sertifikasi 2017

### PENGHARGAAN BSM 2017 (DALAM NEGERI)



**Penghargaan The Most Trusted Company Based on Corporate Governance Perception Index (CGPI).**  
 Good Corporate Governance Award 2017  
 Majalah SWA dan The Indonesian Institute for Corporate Governance (IICG) - 19 December 2017



**Penghargaan Terbaik Kedua Sebagai Agen Penjual Sukuk Retail SR-009 Tahun 2017.**  
 Penghargaan Agen Penjual Sukuk Retail SR-009  
 Kementerian Keuangan Republik Indonesia - 18 Desember 2017



## Penghargaan PT Bank Mandiri Syariah tahun 2017

## Penghargaan dan Sertifikasi

Awards and Certifications



<p>Bronze Champion of Indonesia WOW Service Excellence Award Category Islamic Bank 2017                  Indonesia WOW Service Excellence Award, Manqiba</p>	<p>Silver Champion of Jabodetabek WOW Service Excellence Award 2017                  Indonesia WOW Service Excellence Award, Manqiba</p>	<p>Platinum Award Kategori Persewaan Perumahan TOK 2017                  Indonesia Good Corporate Governance Award III</p>	<p>Best Full Fledged Bank 2017                  Indonesia Sharia Finance Award 2017, Warta Ekonomi</p>	<p>Most Reliable Full Fledged Bank 2017                  Indonesia Sharia Finance Award 2017, Warta Ekonomi</p>
--	--	--	--	---

## Penghargaan PT Bank Muamalat tahun 2017