

LAMPIRAN

Lampiran 1. Jadwal Bimbingan Tugas Akhir

PEMBIMBING : Dr. H. Zaenal Alim Adiwijaya, M.Si, Ak.
 JUDUL TUGAS AKHIR : Analisis Sistem Perbankan Syariah pada
 KCS Al-Hikmah Bank Semarang

No	Tanggal Konsultasi	Tanda Tangan Pembimbing	Keterangan
	23/10 2018		ACC judul
	5/11 2018		Amend 2 bab 2:
	9/12 2018		bab 3: revisi tabel bagian 4, 5
	11/12 2018		preparasi akhir
	13/12 2018		pelajaran 2 - cara yang benar? - cara yang benar? - Bedanya? apa

BERSIKUTNYA
15 Oktober
15 April 20

UNIVERSITAS ISLAM SULTAN AGUNG
FAKULTAS EKONOMI
 SEMARANG

**KARTU KONSULTASI
 TUGAS AKHIR**

Nama Mahasiswa : DANTI ADILIA PRATIWI
 Nomor Induk Mahasiswa : 49401600597
 Fakultas : EKONOMI
 Jurusan : D3 Akuntansi

Foto Perpisahan dengan BMT Al Hikmah Cabang Karangjati



Lampiran 3. Data Pembiayaan Ijarah BMT Al-Hikmah Cabang Karangjati Tahun 2015, 2016, dan 2017

TAHUN	JUMLAH ANGGOTA	JUMLAH PEMBIAYAAN
2015	74	Rp 450.865.250
2016	97	Rp 533.307.050
2017	98	Rp 531.764.850

Lampiran 4. Prosedur Pembiayaan Kjks Bmt Al Hikmah

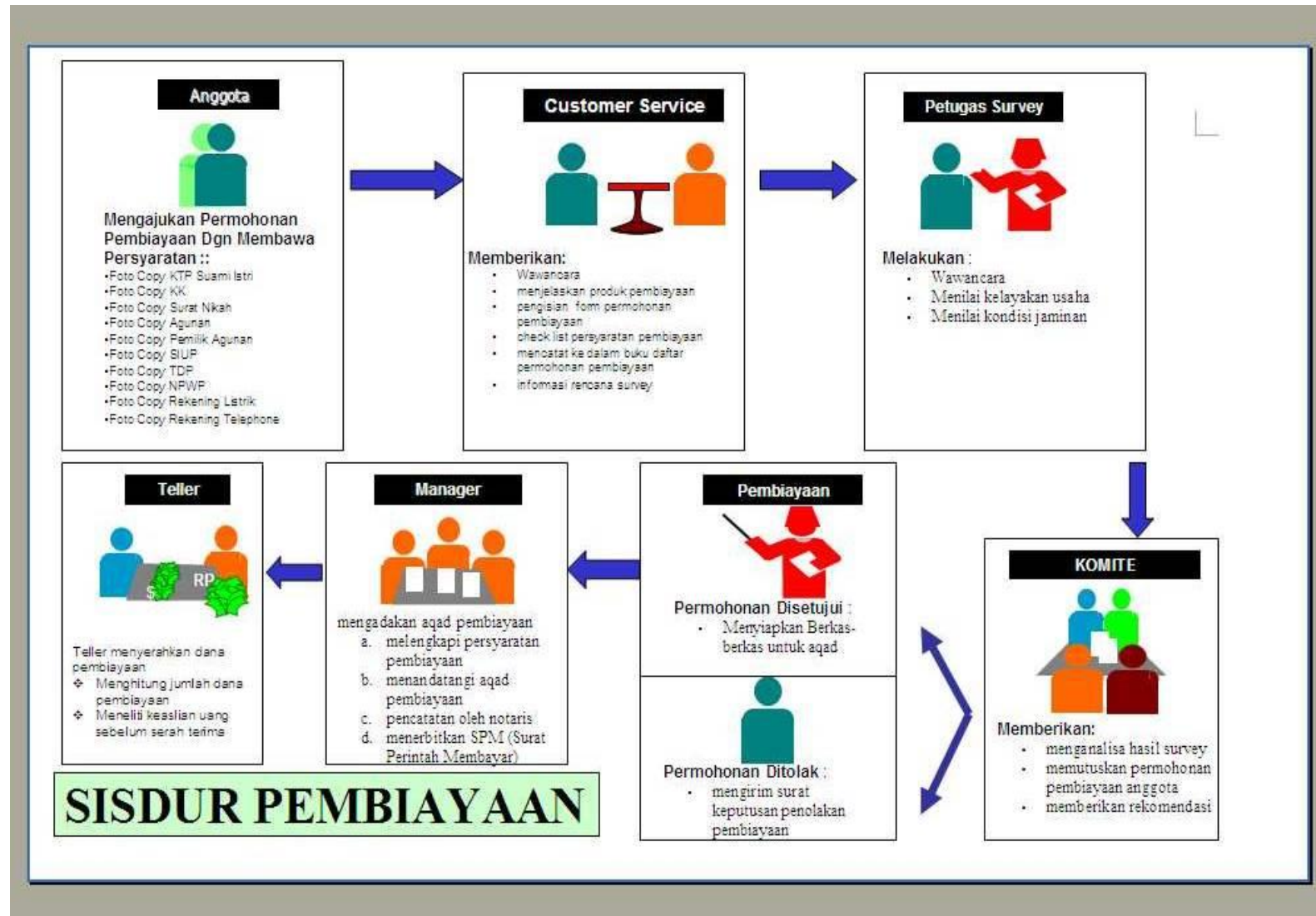

Lampiran 5. Bukti Perhitungan Ijarah



KSPPS BMT AL HIKMAH
 Badan Hukum No. 047/BH/KDK.11.1/III/1999 Tgl 2 Maret 1999
 PAD No. 395/PAD/M.KUKM.2/VII/2017 Tgl 7 Juli 2017
 Kantor Pusat : Jl. Jend. Sudirman No.12 Mijen Gedanganak Kp. 50519 TolpiFax. 024 – 6924415
 email : bmtalikhmahmg@yahoo.co.id



Plafon pembiayaan . 4 000 . 000
 Margin 1.5% / bulan
 Simpanan minimal 10 000 , jangka waktu 18 bulan , biaya administrasi 2%
 dan plafon pembiayaan
 Perhitungan ijarah :

1. Untuk menghitung angsuran pokok per bulannya
 Angsuran Pokok = Plafon pembiayaan : Jangka waktu pembiayaan
2. Untuk menghitung margin per bulannya
 Margin perbulan = plafon pembiayaan x margin

KSPPS BMT Al Hikmah



BMT AL HIKMAH
 UNGARAN

Muhari, S.Ag., M.M.
 Ketua Pengurus