LAMPIRAN

Lampiran 1. Surat Penelitian

PEMERINTAH KABUPATEN TEMANGGUNG
RUMAH SAKIT UMUM DAERAH
Jalan Gajah Mada Nomor 1 A Temanggung 56219
Telepon (0293) 491118, 491119 Fax. (0293) 493423
e-mail : rsud_temanggung@yahoo.co.id Website : www.rsudkabtemanggung.co.id

SURAT KETERANGAN
No. : 893 / 2783

Yang bertanda tangan di bawah ini menerangkan dengan sesungguhnya bahwa mahasiswa Fakultas Kedokteran Universitas Islam Sultan Agung (UNISSULA) Semarang:

Nama	:	Aufa Nikmatur Rohmah
NIM	:	30101507396
Semester	:	VI (enam)

Telah selesai melaksanakan penelitian di RSUD Kabupaten Temanggung dengan judul "Hubungan Penerapan Bundle of Care Ventilator dengan Penurunan Kejadian Ventilator Associated Pneumoniae (VAP)".

Demikian surat keterangan ini dibuat dengan sebenarnya guna seperlunya.

Temanggung, 13 Desember 2018

An. DIREKTUR
RUMAH SAKIT UMUM DAERAH
KABUPATEN TEMANGGUNG
Kepala Bagian Umum

PEMERINTAH KABUPATEN TEMANGGUNG RSUD

SUGIYARTO, SH
Pembina
NIP. 19650209 198607 1 001

Lampiran 2.*Etichal Clearance*

KOMISI BIOETIKA PENELITIAN KEDOKTERAN/KESEHATAN
FAKULTAS KEDOKTERAN
UNIVERSITAS ISLAM SULTAN AGUNG SEMARANG

Sekretariat : Gedung C Lantai I Fakultas Kedokteran Unissula
Jl. Raya Kaligawe Km 4 Semarang, Telp. 024-6583584, Fax 024-6594366

Ethical Clearance

No. 268/ VII/2018/Komisi Bioetik

Komisi Bioetika Penelitian Kedokteran/Kesehatan Fakultas Kedokteran Universitas Islam Sultan Agung Semarang, setelah melakukan pengkajian atas usulan penelitian yang berjudul :

HUBUNGAN PENERAPAN *BUNDLE OF CARE VENTILATOR* DENGAN KEJADIAN *VENTILATOR ASSOCIATED PNEUMONIAE* (VAP)
Studi Observasi Analitik terhadap pasien di *Intensive Care Unit* Rumah Sakit Umum Daerah Temanggung

Peneliti Utama : Aufa Nikmatur Rohmah
Pembimbing : dr. Ridha Wahyutomo, Sp.MK
dr. M. Soffan,. MH.Kes
Tempat Penelitian : RSUD Temanggung

dengan ini menyatakan bahwa usulan penelitian diatas telah memenuhi prasyarat etik penelitian. Oleh karena itu Komisi Bioetika merekomendasikan agar penelitian ini dapat dilaksanakan dengan mempertimbangkan prinsip-prinsip yang dinyatakan dalam Deklarasi Helsinki dan panduan yang tertuang dalam Pedoman Nasional Etik Penelitian Kesehatan (PNEPK) Departemen Kesehatan RI tahun 2004.

Semarang, 31 Juli 2018
Komisi Bioetika Penelitian Kedokteran/Kesehatan
Fakultas Kedokteran Unissula
Ketua,

(dr. Sofwan Dahlan, Sp.F(K))

Lampiran 3. Data Penelitian

No	Nama	Jenis Kelamin	Usia	Diagnosis	Kepatuhan Bundle of Care Ventilator	VAP
1	Tn.M	L	45tahun	Encephalitis	Tidak	Ya
2	Tn.Y	L	43tahun	Hydrocephalus	Tidak	Ya
3	By.Ny.S	L	0 bulan	Asfiksia sedang	Tidak	Ya
4	Tn.K	L	15tahun	Cidera kepala berat	Tidak	Ya
5	By.Ny.C	P	0 bulan	Asfiksia sedang	Ya	Tidak
6	By.Ny.N	P	0 bulan	Asfiksia sedang	Tidak	Ya
7	By.Ny.M	P	0 bulan	Asfiksia sedang	Tidak	Ya
8	By.Ny.R	P	0 bulan	Asfiksia sedang	Tidak	Ya
9	An.M.F	L	7 tahun	Meningo encephalitis	Ya	Tidak
10	Tn.L	L	30tahun	Meningo encephalitis	Tidak	Ya
11	By.Ny.L	P	0 bulan	Asfiksia berat	Ya	Tidak
12	An.G	L	7 bulan	ICH	Tidak	Ya
13	By.Ny.D	L	1 bulan	Asfiksia sedang	Tidak	Tidak
14	An.A	L	7 bulan	Kejang	Tidak	Tidak
15	Tn.R	L	77tahun	CHF		Tidak
16	Tn.H	L	68tahun	CHF	Tidak	Ya
17	An.M.N	L	1 tahun	Syok Septic	Tidak	Tidak
18	An.A	P	5 bulan	Dyspneu	Tidak	Ya
19	Ny.S	P	49tahun	CVD,dyspneu	Ya	Ya
20	An.M.F	L	7 bulan	Kejang	Ya	Tidak
21	Tn.R	L	50tahun	Chest pain	Tidak	Ya
22	By.Ny.L	P	0 bulan	Asfiksia berat	Tidak	Ya
23	By.Ny.I	L	0 bulan	Asfiksia berat	Ya	Tidak
24	Ny.S	P	68tahun	AMI	Ya	Tidak
25	By.Ny.N	P	0 bulan	Asfiksia berat	Tidak	Tidak
26	Tn.S	L	61tahun	Asma bronkhial	Tidak	Ya
27	Ny.S	P	73tahun	CVD	Tidak	Ya
28	Tn.D	L	15tahun	Edem pulmo	Tidak	Ya
29	Tn.G	L	72tahun	KAD	Tidak	Tidak
30	By.Ny.C	P	0 bulan	Asfiksia	Ya	Ya

Lampiran 4. Hasil Statistik

Hasil Uji asosiatif chi-square

Chi-Square Tests

	Value	df	Asymp. Sig. (2-sided)	Exact Sig. (2-sided)	Exact Sig. (1-sided)
Pearson Chi-Square	7.646[a]	1	.006		
Continuity Correction[b]	5.562	1	.018		
Likelihood Ratio	7.793	1	.005		
Fisher's Exact Test				.013	.009
Linear-by-Linear Association	7.391	1	.007		
N of Valid Cases[b]	30				

a. 1 cells (25,0%) have expected count less than 5. The minimum expected count is 3,60.

b. Computed only for a 2x2 table

Hasil kekuatan hubungan

Symmetric Measures

		Value	Asymp. Std. Error[a]	Approx. T[b]	Approx. Sig.[a]
Nominal by Nominal	Contingency Coefficient	.451			.006
Interval by Interval	Pearson's R	-.505	.160	-3.095	.004[c]
Ordinal by Ordinal	Spearman Correlation	-.505	.160	-3.095	.004[c]
N of Valid Cases		30			

Lampiran 5. Dokumentasi Penelitian

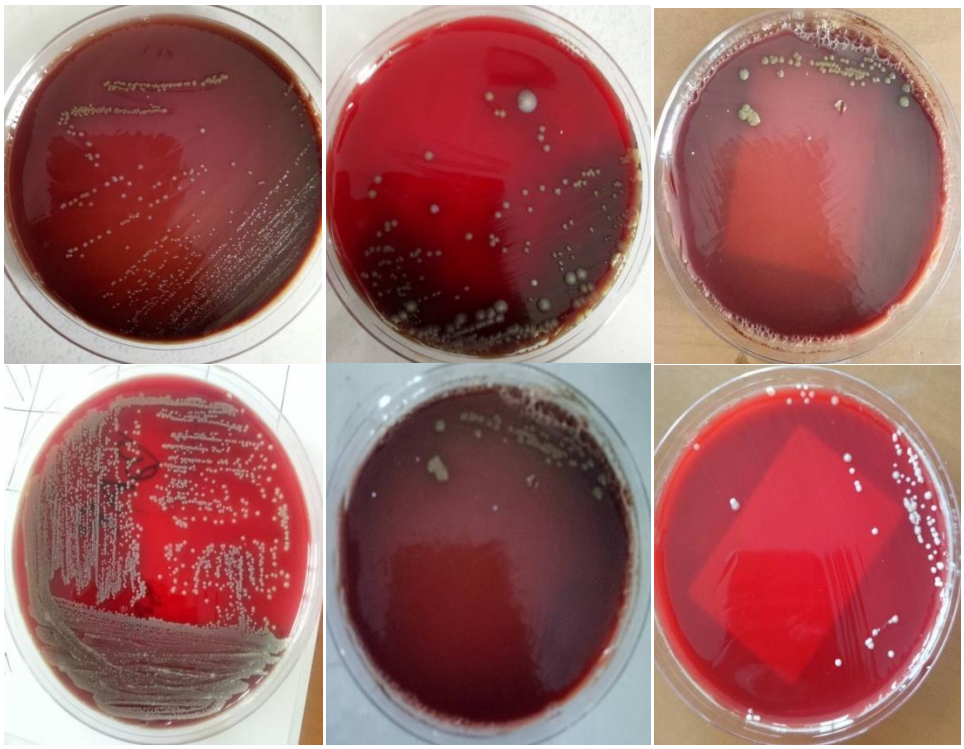

Hasil kultur pada media *Blood Agar*

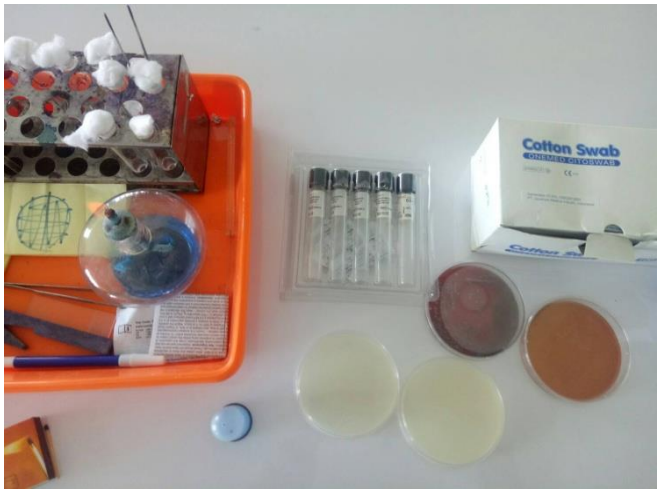

Streak media *Blood Agar dan Mac ConkeyAgar*

Hasil kultur pada media *Mac Conkey Agar*

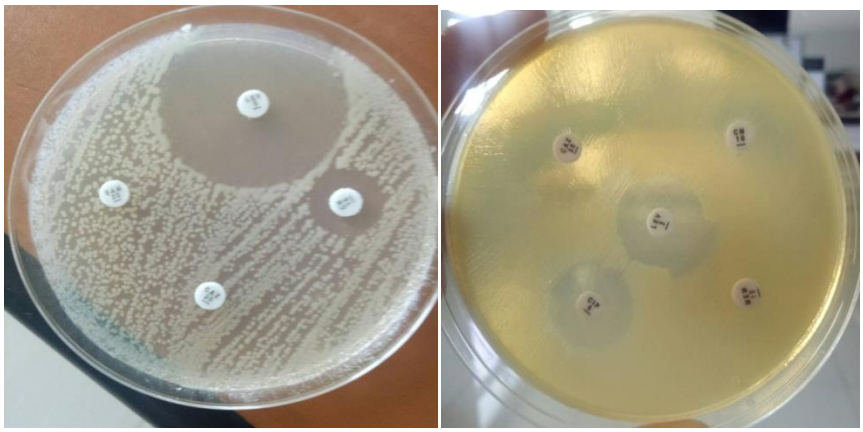

Hasil uji sensitifitas antibiotik

Pengambilan sampel dan streak di *Biosafety Cabinet*