

LAMPIRAN

Lampiran 1. *Informed Consent*

INFORMED CONSENT (PERNYATAAN PERSETUJUAN IKUT PENELITIAN)

Yang bertanda tangan dibawah ini :

Nama/Umur :

Jenis Kelamin :

Alamat :

Nomor telepon :

Menyatakan telah mendapat dan memahami penjelasan penelitian secara rinci serta memiliki kesempatan mengajukan pertanyaan mengenai segala sesuatu yang berhubungan dengan penelitian tersebut.

Oleh karena itu saya (**bersedia/tidak bersedia***) secara sukarela untuk menjadi subyek penelitian sesuai waktu yang ditentukan dengan penuh kesadaran serta tanpa keterpaksaan.

Demikian pernyataan ini saya buat dengan sebenarnya tanpa tekanan dari pihak manapun.

Purworejo,

Peneliti

Responden

()

()

Mengetahui

Saksi

()

***) Coret salah satu**

Lampiran 2 Informasi Penelitian

INFORMASI PENELITIAN

Judul Penelitian

Analisis Kadar Protein Statherin Saliva pada Anak Celah Bibir dengan atau Tanpa Celah Palatum Non Sindromik.

Tujuan Penelitian

1. Tujuan Umum

Melakukan analisis kadar *statherin* protein saliva pada anak celah bibir dengan atau tanpa celah palatum dan anak normal.

2. Tujuan Khusus

2.1 Mengetahui kadar *statherin* protein saliva pada anak celah bibir dengan atau tanpa celah palatum.

2.2 Mengetahui kadar *statherin* protein saliva pada anak normal.

2.3 Mengetahui perbedaan kadar *statherin* protein saliva pada anak celah bibir dengan atau celah tanpa palatum dan anak normal

Manfaat Penelitian

Memberikan informasi tentang perbedaan kadar statherin saliva pada anak celah bibir dengan atau tanpa celah palatal non sindromik dibandingkan anak normal yang nantinya berkaitan dengan pencegahan karies pada anak

Prosedur Penelitian

1. Anda akan diberikan penjelasan mengenai tujuan penelitian oleh peneliti dilanjutkan dengan perlakuan pengambilan sampel.
2. Sampel yang diambil berupa Saliva (Air Ludah).

3. Alat yang digunakan untuk pengambilan sampel berupa Pipet volume 5ml.
4. Metode yang digunakan adalah suction method yaitu dengan langsung mengambil saliva pada dasar mulut dengan pipet sebanyak 1-2ml
5. Tanpa mengurangi rasa hormat, responden tidak diperkenankan makan atau minum selama 1 jam sebelum pengambilan sampel.
6. Tahap terakhir peneliti akan melakukan analisis data dari sampel yang telah terkumpul.

Sebagai subjek penelitian saudara/i diwajibkan untuk mengikuti prosedur penelitian yang sudah tertera diatas. Pada penelitian ini tidak memiliki resiko dan tidak ada biaya yang perlu dikeluarkan oleh subjek penelitian. Semua informasi yang berkaitan dengan hasil penelitian dari setiap subjek akan dirahasiakan dan hanya diketahui oleh peneliti.

Bila ada hal yang belum jelas saudara/i dapat menanyakan lebih lanjut kepada peneliti dengan menghubungi Aulia Noviana, nomor telepon 081234237300 atau melalui email aulianoviana183@gmail.com

Lampiran 3 *Etichal Clearence*

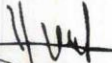
| | |
|--|---|
|  <p>KOMISI ETIK PENELITIAN KESEHATAN FAKULTAS KEDOKTERAN GIGI UNIVERSITAS ISLAM SULTAN AGUNG Sekretariat: Fakultas Kedokteran Gigi UNISSULA Jl. Raya Kaligawe Km.04 Semarang 50112 Telp. (024) 6583584, Fax 024-6594366</p> | |
| <p>KETERANGAN LOLOS KAJI ETIK DESCRIPTION OF ETHICAL APPROVAL "ETHICAL APPROVAL" No. 018/B.1-KEPK/SA-FKG/II/2019</p> | |
| <p>Protokol penelitian yang diusulkan oleh : <i>The research protocol proposed by</i></p> | |
| Peneliti utama <i>Principal In Investigator</i> | : AULIA NOVIANA |
| Pembimbing <i>Supervisor</i> | : 1. Dr. drg. Yayun Siti Rochmah, Sp. BM 2. drg. M Muhtar SA, M. Biomed |
| Nama Institusi <i>Name of the Institution</i> | : FAKULTAS KEDOKTERAN GIGI UNISSULA |
| Tempat Penelitian <i>Research Place</i> | : 1. LABORATORIUM BIOLOGI FAKULTAS KEDOKTERAN UNIVERSITAS ISLAM SULTAN AGUNG |
| Dengan judul <i>Title</i> | : ANALISIS KADAR STATHERIN SALIVA PADA ANAK CELAH BIBIR DENGAN ATAU TANPA CELAH PALATUM NON SINDROMIK |
| <p>Dinyatakan layak etik sesuai 7 (tujuh) Standar WHO 2011, yaitu: 1) Nilai Sosial, 2) Nilai Ilmiah, 3) Pemerataan Beban dan Manfaat, 4) Risiko, 5) Bujukan / Eksploitasi, 6) Kerahasiaan dan Privacy, dan 7) Persetujuan Setelah Penjelasan, yang merujuk pada Pedoman CIOMS 2016. Hal ini seperti yang ditunjukkan oleh terpenuhinya indicator setiap standar.</p> | |
| <p><i>Declared to be ethically appropriate in accordance to 7 (seven) WHO 2011 Standards : 1) Social Values, 2) Scientific Values, 3) Equitable Assessment and Benefits, 4) Risks, 5) Persuasion / Exploitation, 6) Confidentiality and Privacy, and 7) Informed Consent, referring to the 2016 CIOMS Guidelines This is as indicated by the fulfillment of the indicators of each standard.</i></p> | |
| <p>Pernyataan Laik Etik ini berlaku selama kurun waktu tanggal 1 Januari 2019 sampai dengan tanggal 1 Januari 2020.</p> | |
| <p><i>This declaration of ethics applies during the period January 1, 2019 until January 1, 2020.</i></p> | |
| Mengetahui, Wakil Dekan I | <p>Semarang, 4 Februari 2019 Ketua Komisi Etik Penelitian Kesehatan Fakultas Kedokteran Gigi UNISSULA</p>   |
| Dr. drg. Yayun Siti Rochmah, Sp. BM NIK. 210100058 |  Sandy Christiano, Sp.KGA NIK. 211010012 |

Lampiran 4 Surat Ijin Penelitian

Surat Ijin Penelitian Laboratorium Biologi FK Unissula



YAYASAN BADAN WAKAF SULTAN AGUNG
UNIVERSITAS ISLAM SULTAN AGUNG (UNISSULA)
 Jl. Raya Kaligawe Km.4 Semarang 50112 Telp. (024) 6583584 (8 Sal) Fax.(024) 6582455
 email : informasi@unissula.ac.id web : www.unissula.ac.id

FAKULTAS KEDOKTERAN GIGI

Bismillah Membangun Generasi Khaira Ummah

Nomor : 014/KTI/SA-FKG/II/2019 Semarang, 11 Februari 2019
 Hal : *Ijin Penelitian*

Kepada : Yth.Kepala Lab.Biologi
 Fakultas Kedokteran Unissula
 Di –
 Tempat

Assalamu 'alaikum wr wb

Dalam rangka Penelitian untuk Karya Tulis Ilmiah (KTI) Mahasiswa S1 Fakultas Kedokteran Gigi Universitas Islam Sultan Agung (UNISSULA) Semarang :

Nama : Aulia Noviana
 NIM : 31101500486
 Alamat : Jl .Padi tengah 1 Blok D No.359
 Judul Penelitian : Analisis Kadar Statherin Saliva Pada Anak Celah Bibir Dengan atau Tanpa Celah Palatum Non Sindromik.
 Waktu : 1 Bulan

Bersama ini kami mohon kesediaan untuk dapat memberikan ijin penelitian di Lab.Biologi Fakultas Kedokteran Universitas Islam Sultan Agung (UNISSULA)

Demikian permohonan kami atas perhatian dan kerjasamanya kami ucapkan terima kasih.

Wassalamu 'alaikum wr wb



Dr.drg.Yayun Siti Rochmah,Sp.BM
 NIK. 210100058

Lampiran 5 Analisa Hasil

Lampiran Hasil perhitungan kadar statherin

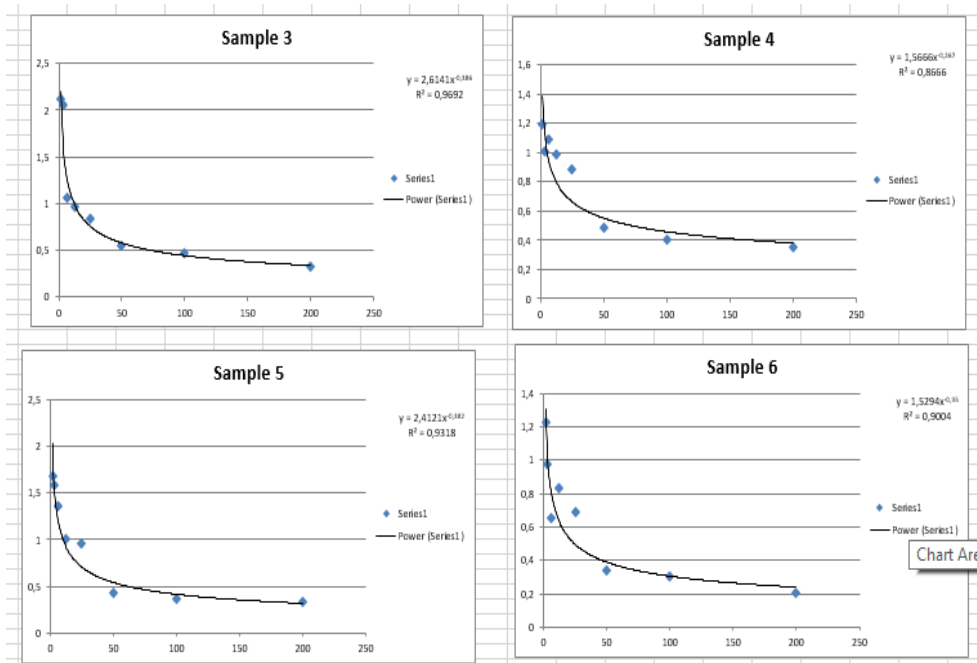

Lampiran 6 Hasil Analisa Data

Case Processing Summary

| KELOMPOK | Cases | | | | | |
|-----------------------|-------|---------|---------|---------|-------|---------|
| | Valid | | Missing | | Total | |
| | N | Percent | N | Percent | N | Percent |
| KADAR STATERIN NORMAL | 20 | 100.0% | 0 | .0% | 20 | 100.0% |
| BIBIR SUMBING | 20 | 100.0% | 0 | .0% | 20 | 100.0% |

Tests of Normality

| KELOMPOK | Kolmogorov-Smirnov ^a | | | Shapiro-Wilk | | |
|-----------------------|---------------------------------|----|-------|--------------|----|------|
| | Statistic | df | Sig. | Statistic | df | Sig. |
| KADAR STATERIN NORMAL | .148 | 20 | .200* | .944 | 20 | .289 |
| BIBIR SUMBING | .098 | 20 | .200* | .954 | 20 | .430 |

*. This is a lower bound of the true significance.

a. Lilliefors Significance Correction

| KELOMPOK | Statistic | Std. Error | |
|-----------------------|----------------------------------|------------|------|
| KADAR STATERIN NORMAL | Mean | 1.1040 | |
| | 95% Confidence Interval for Mean | .10152 | |
| | Lower Bound | .8915 | |
| | Upper Bound | 1.3165 | |
| | 5% Trimmed Mean | 1.0956 | |
| | Median | 1.1350 | |
| | Variance | .206 | |
| | Std. Deviation | .45400 | |
| | Minimum | .45 | |
| | Maximum | 1.91 | |
| | Range | 1.46 | |
| | Interquartile Range | .76 | |
| | Skewness | .246 | .512 |
| | Kurtosis | -1.160 | .992 |
| BIBIR SUMBING | Mean | .6570 | |
| | 95% Confidence Interval for Mean | .07246 | |
| | Lower Bound | .5053 | |
| | Upper Bound | .8087 | |
| | 5% Trimmed Mean | .6489 | |
| | Median | .6000 | |
| | Variance | .105 | |
| | Std. Deviation | .32405 | |
| | Minimum | .18 | |
| | Maximum | 1.28 | |
| | Range | 1.10 | |
| | Interquartile Range | .54 | |
| | Skewness | .447 | .512 |
| | Kurtosis | -.805 | .992 |

Test of Homogeneity of Variance

| | | Levene Statistic | df1 | df2 | Sig. |
|----------------|--------------------------------------|------------------|-----|--------|------|
| KADAR STATERIN | Based on Mean | 3.678 | 1 | 38 | .063 |
| | Based on Median | 3.603 | 1 | 38 | .065 |
| | Based on Median and with adjusted df | 3.603 | 1 | 36.832 | .066 |
| | Based on trimmed mean | 3.699 | 1 | 38 | .062 |

Group Statistics

| KELOMPOK | | N | Mean | Std. Deviation | Std. Error Mean |
|----------------|---------------|----|--------|----------------|-----------------|
| KADAR STATERIN | NORMAL | 20 | 1.1040 | .45400 | .10152 |
| | BIBIR SUMBING | 20 | .6570 | .32405 | .07246 |

Independent Samples Test

| | Levene's Test for Equality of Variances | | t-test for Equality of Means | | | | | | | |
|----------------|---|-------|------------------------------|-------|-----------------|-----------------|-----------------------|---|--------|--------|
| | F | Sig. | t | df | Sig. (2-tailed) | Mean Difference | Std. Error Difference | 95% Confidence Interval of the Difference | | |
| | | | | | | | | Lower | Upper | |
| KADAR STATERIN | Equal variances assumed | 3.678 | .063 | 3.584 | 38 | .001 | .44700 | .12473 | .19451 | .69949 |
| | Equal variances not assumed | | | 3.584 | 34.370 | .001 | .44700 | .12473 | .19363 | .70037 |

Lampiran 7 Foto Penelitian



Pengambilan sampel anak celah bibir



pengambilan sampel anak normal



penyimpanan sampel di suhu -80



ELISA KIT

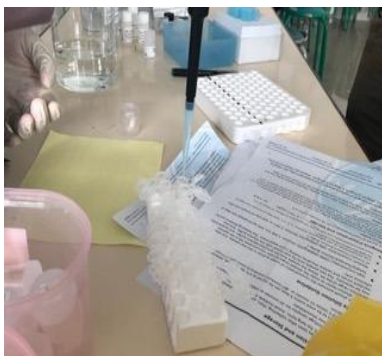

Saliva sebanyak dimasukkan Tube



saliva di sentrifugasi



Saliva sudah disentrifugasi



saliva dimasukkan ke wells



Inkubasi dalam suhu 36⁰C

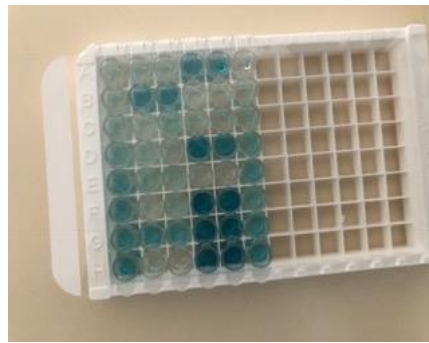

setelah diberi stop solution

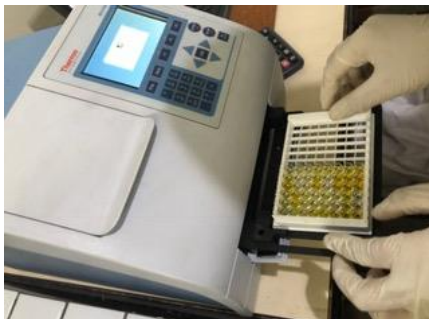

Pembacaan pada 450nm

Lampiran 8 Turnitin

ANALISIS KADAR STATHERIN SALIVA PADA ANAK CELAH BIBIR DENGAN ATAU TANPA CELAH PALATUM NON SINDROMIK

ORIGINALITY REPORT

| | | | |
|------------------|------------------|--------------|----------------|
| 19% | 17% | 4% | 7% |
| SIMILARITY INDEX | INTERNET SOURCES | PUBLICATIONS | STUDENT PAPERS |

PRIMARY SOURCES

| | | |
|----------|--|-----------|
| 1 | eprints.undip.ac.id Internet Source | 3% |
| 2 | www.scribd.com Internet Source | 3% |
| 3 | Haseeb Ahsan. "Biomolecules and biomarkers in oral cavity: bioassays and immunopathology", Journal of Immunoassay and Immunochemistry, 2018 Publication | 3% |
| 4 | es.scribd.com Internet Source | 1% |
| 5 | Submitted to Universitas Muhammadiyah Surakarta Student Paper | 1% |
| 6 | Submitted to Sultan Agung Islamic University Student Paper | 1% |
| 7 | repository.uinjkt.ac.id Internet Source | |

 DR. drg. Yayun Siti R., Sp. BM

 drg. M. Muhtar,
 M. Biomed

| | | |
|----|--|-----|
| | | 1% |
| 8 | id.123dok.com Internet Source | 1% |
| 9 | docplayer.info Internet Source | 1% |
| 10 | Submitted to Universitas Brawijaya Student Paper | <1% |
| 11 | repository.unhas.ac.id Internet Source | <1% |
| 12 | mawarputrijulica.wordpress.com Internet Source | <1% |
| 13 | eprints.unlam.ac.id Internet Source | <1% |
| 14 | Submitted to Universidade do Porto Student Paper | <1% |
| 15 | dokumenfany.blogspot.com Internet Source | <1% |
| 16 | repository.unair.ac.id Internet Source | <1% |
| 17 | issuu.com Internet Source | <1% |
| 18 | docobook.com Internet Source | <1% |

| | | |
|----|---|-----|
| 19 | repository.unand.ac.id Internet Source | <1% |
| 20 | Margaret C. McEntee. "A RETROSPECTIVE STUDY OF 27 DOGS WITH INTRANASAL NEOPLASMS TREATED WITH COBALT RADIATION", <i>Veterinary Radiology & Ultrasound</i> , 5/1991 Publication | <1% |
| 21 | core.ac.uk Internet Source | <1% |
| 22 | media.neliti.com Internet Source | <1% |
| 23 | Submitted to iGroup Student Paper | <1% |
| 24 | eprints.unipdu.ac.id Internet Source | <1% |
| 25 | uad.portalgaruda.org Internet Source | <1% |

Exclude quotes Off
Exclude bibliography On

Exclude matches Off