

LAMPIRAN

LAMPIRAN A

SKALA UJI COBA

A-1. Skala Uji Coba OCB

A-2. Skala Uji Coba Komitmen Organisasi

A-3. Skala Uji Coba Kepuasan Kerja

RAHASIA

SKALA PSIKOLOGI



FAKULTAS PSIKOLOGI
UNIVERSITAS ISLAM SULTAN AGUNG
2018

KATA PENGANTAR

Assalamualaikum Wr. Wb.

Salam sejahtera. Dalam rangka melakukan penelitian akhir dan penyusunan skripsi, peneliti membutuhkan kerjasama saudara/i sebagai responden untuk mengisi skala ini. Untuk menguji keabsahan skala ini, peneliti memohon kepada saudara/i untuk mengisi dengan sejujur-jujurnya yang sesuai dengan kondisi yang dialami saudara/i dan isilah dengan jawaban yang paling sesuai dengan diri saudara/i.

Dalam pengisian skala ini, tidak ada jawaban salah maupun benar. Sehingga, saudara/i tidak perlu mendiskusikan jawaban dengan orang lain. Data yang saudara/i berikan, akan peneliti gunakan hanya untuk kepentingan penelitian dan akan dijaga kerahasiaannya oleh peneliti.

Bantuan dari saudara/i dalam mengisi skala ini merupakan bantuan yang besar dalam menunjang keberhasilan uji coba skala ini. Atas kerjasamanya, peneliti ucapkan terimakasih

Wassalamualaikum Wr. Wb.

Hormat saya,

Peneliti

Renanda Adhiatama C

NIM.30701401527

IDENTITAS DIRI

Nama Lengkap/Inisial :
 Jenis Kelamin : Pr / Lk
 Umur :
 Pendidikan Terakhir :
 Masa Kerja (lama bekerja) :

PETUNJUK PENGISIAN

- Berikut ini terdapat sejumlah pernyataan dan bacalah pernyataan – pernyataan tersebut dengan seksama. Berilah tanda **silang (X)** pada salah satu pilihan jawaban pernyataan yang **sesuai dengan keadaan saudara**, dari empat pilihan jawaban yang disediakan, yaitu:

SS : Bila anda merasa **Sangat Sesuai** dengan pernyataan

S : Bila anda merasa **Sesuai** dengan pernyataan

TS : Bila anda merasa **Tidak Sesuai** dengan pernyataan

STS : Bila anda merasa **Sangat Tidak Sesuai** dengan pernyataan

Contoh :

No	Pernyataan	SS	S	TS	STS
1	Saya bercerita dengan teman ketika saya bersedih		X		

- Apabila anda ingin memperbaiki jawaban, anda cukup dengan mencoret jawaban yang anda anggap salah dan memberikan tanda silang kembali pada kolom jawaban yang anda anggap benar.

Contoh :

No	Pernyataan	SS	S	TS	STS
1	Saya bercerita dengan teman ketika saya bersedih	X	X		

- Semua jawaban adalah benar selama anda memberikan respon dengan jujur dan sesuai dengan keadaan anda
- Pastikan kembali semua pernyataan sudah terjawab sebelum anda mengumpulkan kembali skala ini

TERIMAKASIH DAN SELAMAT MENGERJAKAN ☺

A-1. Skala Uji Coba OCB

NO	PERNYATAAN	STS	TS	S	SS
1	Saya dengan senang hati membantu rekan kerja saya dalam melaksanakan tugas tanpa mengharapkan imbalan				
2	Saya pernah mempunyai keinginan untuk berhenti berkerja di perusahaan ini				
3	Saya dan rekan kerja saya bekerja sama dengan baik terkait urusan pekerjaan				
4	Saya sering berdebat dengan rekan kerja saya				
5	Saya selalu memberikan ide-ide baru untuk lebih mengembangkan perusahaan				
6	Saya tidak ingin melindungi rekan saya yang terkena masalah				
7	Saya selalu tepat waktu saat tiba dikantor				
8	Saya selalu mengeluh terhadap kebijakan yang ada di perusahaan				
9	Saya berusaha memberikan pelayanan yang terbaik ke atasan saya				
10	Saya menunjukkan kualitas kerja yang buruk				
11	Saya akan mencari bantuan saat saya merasa kesulitan dalam berkerja				
12	Saya selalu bersikap seolah-olah sibuk, padahal tidak melakukan apapun				
13	Saya tidak pernah mengeluh tentang tugas yang diberikan perusahaan				
14	Saya sering mencari-cari kesalahan rekan kerja saya				
15	Saya selalu memastikan peralatan kerja saya bersih dan tersusun rapi				
16	Saya akan menolak pengaruh dari rekan kerja saya, jika tidak sesuai dengan kemauan saya				
17	Saya selalu tepat waktu dalam mengerjakan tugas dari pimpinan				
18	Saya kesal saat diberi perintah oleh atasan saya yang tidak sesuai dengan keinginan saya				

NO	PERNYATAAN	STS	TS	S	SS
19	Saya berusaha bekerja semaksimal mungkin bagi perusahaan				
20	Saya tidak turut serta dalam menjaga dan merawat peralatan kerja di perusahaan				
21	Saya selalu membantu perusahaan untuk mempromosikan produknya secara sukarela				
22	Saya hanya melakukan tanggung jawab yang diberikan kepada saya				
23	Saya akan berusaha sebaik mungkin dalam bekerja				
24	Saya pernah terlibat masalah dengan rekan kerja saya				
25	Saya rutin menghadiri kegiatan yang diadakan oleh perusahaan				
26	Saya tidak mau membantu perusahaan secara sukarela				
27	Saya mampu membujuk rekan kerja saya, untuk membantu saya dalam berkerja				
28	Bagi saya, apapun yang terjadi di perusahaan memiliki pengaruh bagi kinerja saya				
29	Saya lebih berhati-hati dalam menjalin hubungan dengan rekan kerja saya, agar tidak menimbulkan masalah				
30	Saya tidak turut bertanggung jawab terhadap hal buruk yang terjadi didalam perusahaan				

A-2. Skala Uji Coba Komitmen Organisasi

NO	PERNYATAAN	STS	TS	S	SS
1	Saya berupaya semaksimal mungkin untuk membantu perusahaan ini menjadi sukses				
2	Saya lebih baik memilih berkerja di perusahaan lain, yang sesuai dengan keahlian saya				
3	Saya memiliki prinsip dan tujuan yang sama dengan perusahaan				
4	Saya merasakan loyalitas karyawan pada perusahaan ini yang relatif kecil				
5	Saya selalu menerima pekerjaan yang dibebankan kepada saya, agar saya tetap berkerja di perusahaan ini				
6	Saya tidak setuju dengan kebijakan yang ada di dalam perusahaan				
7	Saya sering mengatakan kepada teman-teman saya, bahwa saya bangga berkerja di perusahaan ini				
8	Saya merasa tidak berkembang, jika terus menerus berkerja di perusahaan ini				
9	Bagi saya, perusahaan dapat meningkatkan kinerja saya menjadi lebih baik				
10	Saya merasa kekeluargaan di perusahaan ini terjalin kurang erat				
11	Saya senang memilih perusahaan ini sebagai tempat bekerja saya				
12	Saya mengambil keputusan yang salah, karena memilih berkerja di perusahaan ini				
13	Saya merasa nyaman berkerja di perusahaan ini				
14	Saya menerima resiko apapun, jika saya keluar dari perusahaan				
15	Saya harus berkerja lebih giat, karena perusahaan memberi kesempatan kepada saya untuk maju				
16	Saya tidak peduli dengan nasib perusahaan ini				
17	Bagi saya perusahaan ini merupakan perusahaan terbaik untuk berkerja daripada perusahaan yang lain				
18	Saya seringkali tidak mentaati peraturan yang ada di perusahaan				

NO	PERNYATAAN	STS	TS	S	SS
19	Saya tetap berkerja di perusahaan ini, meskipun perusahaan mengalami masalah				
20	Saya senang, jika tidak menjadi bagian dari perusahaan ini lagi				
21	Saya merasa bertanggung jawab terhadap pencapaian perusahaan				
22	Saya lebih senang berkerja sendiri daripada berkerja dengan tim				
23	Saya berusaha memenuhi jumlah produksi yang ditargetkan oleh perusahaan				
24	Saya berkerja semata-mata demi diri saya sendiri				

A-3. Skala Uji Coba Kepuasan Kerja

NO	PERNYATAAN	STS	TS	S	SS
1	Saya merasa senang dengan tanggung jawab pekerjaan saya saat ini				
2	Saya kurang puas dengan struktur gaji yang sudah ada di dalam perusahaan				
3	Saya akan dipromosikan, jika saya melaksanakan pekerjaan dengan baik				
4	Saya kurang puas dengan kebijakan penilaian kinerja yang ada saat ini				
5	Saya merasa puas bekerja dengan rekan kerja saya				
6	Saya belum merasa puas terhadap hasil dari pekerjaan yang saya lakukan				
7	Saya merasa puas dengan gaji saya sekarang, mengingat tanggung jawab yang saya pikul				
8	Saya kurang puas bekerja disini, karena tidak ada kesempatan bagi saya untuk mendapatkan promosi jabatan dalam pekerjaan ini				
9	Atasan saya, memberikan dukungan kepada saya				
10	Hubungan yang terjalin antara saya dan rekan kerja saya, tidak harmonis				
11	Saya sangat puas telah diberikan tugas-yang sesuai dengan kemampuan saya				
12	Menurut saya, gaji yang saya terima tidak sesuai dengan beban pekerjaan yang saya lakukan				
13	Saya merasa puas dengan penghargaan yang diberikan perusahaan terhadap kinerja saya				
14	Atasan saya jarang memberikan pengarahan terhadap pekerjaan yang saya lakukan				
15	Saya merasakan banyak dukungan dari rekan kerja dalam bekerja				
16	Saya terpaksa dalam menjalankan tanggung jawab saya				

NO	PERNYATAAN	STS	TS	S	SS
17	Saya puas dengan kebijakan pengajuan cuti yang dimiliki perusahaan				
18	Pengakuan perusahaan terhadap kinerja yang saya lakukan, sangat minim/rendah				
19	Saya puas dengan hak yang diberikan perusahaan untuk mengutarakan pendapat saya				
20	Rekan kerja saya selalu menolak jika dimintai bantuan				
21	Saya menyukai pekerjaan yang saya lakukan saat ini				
22	Saya kurang puas dengan kesejahteraan yang diberikan perusahaan kepada karyawan				
23	Saya merasa puas, karena perusahaan memberikan pelatihan dan pengembangan untuk meningkatkan kemampuan saya dalam bekerja				
24	Saya kurang puas dengan cara atasan saya dalam menangani anak buahnya				
25	Saya sering bertukar pendapat seputar masalah pekerjaan kepada rekan kerja				
26	Saya bekerja tidak sesuai dengan keahlian yang saya miliki saat ini				
27	Saya puas dengan bantuan dan fasilitas yang diberikan perusahaan (makan, transportasi, dan lainnya)				
28	Perusahaan jarang memberikan kesempatan bagi saya untuk mengembangkan diri				
29	Saya puas dengan atasan saya yang menjadi panutan dalam bekerja				
30	Kerja sama antar tim, tidak berjalan dengan baik				

LAMPIRAN B

TABULASI DATA SKALA UJI COBA

B-1. Tabulasi Data Skala Uji Coba OCB

B-2. Tabulasi Data Skala Uji Coba Komitmen Organisasi

B-3. Tabulasi Data Skala Uji Coba Kepuasan Kerja

116	C	4	2	4	3	3	3	3	3	3	4	4	4	3	4	4	2	3	3	4	4	3	2	4	3	4	3	3	2	4	2	97	
117	DC	3	2	3	3	3	3	3	3	2	3	3	3	3	3	4	3	3	3	3	3	3	4	4	3	3	3	3	2	1	3	3	88
118	BS	4	2	4	4	3	3	4	4	3	4	3	3	3	4	4	2	3	3	4	3	3	1	4	3	2	4	3	2	4	2	95	
119	CR	4	3	4	4	3	3	4	3	3	3	3	3	3	3	3	2	3	3	3	3	3	3	4	3	3	3	2	2	3	3	92	
120	WH	4	2	3	3	3	2	3	3	3	4	3	3	3	3	4	2	3	2	4	3	3	2	4	4	3	3	3	3	2	3	90	
121	L	4	2	3	3	3	3	4	3	4	4	3	3	3	4	4	2	4	3	4	4	3	2	4	3	3	3	3	2	4	3	97	
122	MM	3	2	3	3	3	3	3	3	3	3	3	3	3	3	3	3	3	3	3	3	3	2	3	3	3	3	3	2	3	3	87	
123	D	4	3	3	3	3	3	3	3	3	2	2	3	3	3	3	3	3	3	4	2	3	2	3	2	3	2	4	2	4	3	87	
124	HS	4	2	4	2	3	1	4	3	3	4	3	3	3	3	3	2	3	3	4	4	3	2	3	4	3	3	2	2	4	3	90	
125	MS	3	4	4	4	4	2	4	4	4	4	4	4	4	4	4	4	4	4	4	4	4	4	4	4	4	4	3	2	4	4	112	

B-2 Tabulasi Data Skala Uji Coba Komitmen Organisasi

No	Subjek	Aitem																								Total
		1	2	3	4	5	6	7	8	9	10	11	12	13	14	15	16	17	18	19	20	21	22	23	24	
1	SI	3	3	3	3	3	3	2	3	3	2	3	3	4	2	3	3	3	3	3	3	3	3	3	3	70
2	K	4	4	3	2	3	4	4	4	4	4	4	4	4	1	4	3	4	4	4	4	4	4	4	88	
3	S	3	2	3	3	2	3	3	3	3	2	4	3	3	2	3	3	4	3	3	3	3	3	4	71	
4	NM	3	4	3	3	3	4	3	4	3	3	4	4	4	2	3	4	4	4	3	4	3	4	3	83	
5	M	3	3	3	3	3	3	3	3	3	2	4	4	3	3	3	3	3	3	3	3	3	3	4	74	
6	S	3	3	3	3	3	1	3	3	3	3	3	3	3	3	3	2	3	1	3	1	3	3	3	65	
7	M	4	3	4	3	4	3	4	4	4	3	4	2	4	2	4	3	4	3	4	3	3	3	4	83	
8	SA	4	4	3	4	3	4	3	4	3	2	3	4	3	2	3	4	3	4	3	4	4	4	3	82	
9	S	3	1	3	3	2	2	2	1	3	1	3	4	3	1	3	3	3	2	4	2	2	1	2	56	
10	ZK	3	3	3	2	3	2	3	2	3	2	3	3	3	1	3	2	3	3	2	3	3	2	3	63	
11	H	4	3	3	3	3	3	3	3	3	3	4	4	4	3	3	4	4	4	3	4	3	3	4	81	
12	AS	3	3	3	3	2	3	3	3	4	3	3	4	4	2	4	4	3	4	3	4	4	4	4	81	
13	A	3	3	3	2	3	3	3	3	3	3	3	3	3	2	3	3	3	3	3	3	3	3	3	70	
14	ZC	3	3	4	4	1	4	3	4	3	4	4	3	3	2	4	4	4	4	3	4	4	3	3	81	
15	NN	3	1	1	3	3	2	2	1	4	3	2	4	3	2	1	1	4	3	3	4	4	3	2	62	
16	NN	3	2	2	2	4	3	3	3	3	3	3	3	4	3	3	4	3	4	3	3	3	1	3	71	
17	ANP	3	2	3	2	2	2	2	2	3	3	3	4	3	3	3	4	2	3	1	3	3	3	3	64	
18	NN	4	2	3	4	2	3	4	2	1	2	3	1	3	2	2	3	3	4	2	4	3	3	3	65	
19	P	4	3	3	3	3	3	3	3	3	3	3	4	2	4	3	3	2	3	3	3	3	3	3	73	
20	S	3	3	3	2	3	3	3	2	3	3	3	4	3	1	3	3	3	4	3	3	3	4	3	72	
21	W	3	3	3	3	3	3	3	3	3	2	3	3	3	2	3	3	3	3	3	3	3	2	3	69	
22	SR	3	3	3	3	3	3	3	3	3	1	3	3	3	3	3	3	3	3	3	3	3	3	3	70	
23	S	3	1	3	3	2	2	3	1	3	1	3	4	3	1	3	3	3	2	4	2	2	1	2	57	
24	SR	4	3	3	3	3	3	3	3	3	3	3	3	3	3	3	3	4	3	4	3	3	2	3	74	
25	SS	3	3	3	2	3	3	3	2	3	3	3	4	3	1	3	3	3	4	3	3	3	4	3	72	
26	SK	3	1	3	3	2	2	3	1	3	1	3	4	3	1	3	3	3	2	4	2	2	1	2	57	
27	M	3	1	3	3	2	2	3	1	3	1	3	4	3	1	3	3	3	2	4	2	2	1	2	57	
28	S	3	3	3	2	3	3	3	2	3	3	3	4	3	1	3	3	3	4	3	3	3	4	3	72	
29	K	3	3	3	2	3	3	3	2	3	3	3	4	3	1	3	3	3	4	3	3	3	4	3	72	
30	S	3	2	4	3	3	3	3	3	3	3	3	3	4	2	3	2	3	3	3	3	3	3	3	71	
31	S	3	3	3	3	3	3	3	3	2	1	4	3	4	2	4	2	4	3	3	3	4	3	3	72	
32	A	4	3	3	3	3	3	3	3	3	3	3	3	3	2	3	4	3	4	3	3	3	3	4	75	
33	R	3	2	3	3	3	3	3	2	3	3	3	3	3	2	3	3	3	3	3	2	3	2	3	67	
34	T	3	1	3	3	2	2	3	1	3	1	3	4	3	1	3	3	3	2	4	2	3	1	2	58	
35	K	3	3	3	2	3	3	3	2	3	3	3	4	3	1	3	3	3	4	3	3	3	4	3	72	
36	AM	3	3	3	3	3	3	3	3	3	3	3	3	1	3	3	4	3	3	3	4	3	4	3	73	
37	NA	3	4	3	2	2	3	4	4	3	3	3	4	3	2	4	3	3	1	3	3	3	3	3	72	
38	HN	4	2	3	3	3	3	3	3	4	3	3	4	3	2	4	4	3	4	3	3	4	4	3	79	
39	F	3	1	3	3	2	2	3	1	3	1	3	4	3	1	3	4	3	3	4	3	4	3	2	65	
40	S	3	3	3	3	2	3	2	3	3	3	3	3	3	3	3	3	3	3	3	3	2	3	3	69	
41	M	4	4	3	3	3	4	3	3	4	4	4	4	4	2	4	4	4	4	2	4	4	4	4	87	
42	M	4	3	3	3	3	3	3	3	3	3	4	3	4	3	4	3	4	3	3	3	3	3	3	77	
43	S	4	4	3	3	1	4	1	3	4	3	3	3	4	2	4	4	3	3	3	3	4	4	4	78	
44	H	4	2	4	4	3	4	3	3	3	3	4	4	4	2	4	1	3	3	3	4	4	3	4	80	
45	H	4	3	3	2	3	3	3	3	3	3	3	3	3	1	4	3	3	3	3	3	3	3	3	71	
46	S	3	2	3	2	3	2	2	2	2	3	2	3	2	3	3	3	3	3	4	3	2	3	3	64	
47	H	3	3	3	1	3	3	3	3	3	1	3	3	3	4	3	3	3	3	3	3	3	3	3	69	
48	K	3	3	3	3	3	3	3	2	2	3	3	3	3	2	3	3	4	4	3	3	3	3	3	71	
49	R	3	2	3	3	3	3	3	3	3	2	3	3	3	2	3	3	3	2	3	3	3	3	3	68	
50	S	4	3	3	2	3	3	3	3	3	4	3	3	3	2	4	4	3	4	3	3	3	4	3	76	
51	IM	4	2	3	2	3	3	4	3	3	3	4	4	4	2	3	4	4	4	3	4	4	3	4	80	
52	AA	3	3	3	2	2	3	4	2	3	2	3	3	3	2	3	3	3	3	3	3	2	3	4	67	
53	M	3	3	3	3	4	3	4	3	4	2	4	4	4	3	3	3	4	3	2	3	4	4	3	80	
54	P	3	3	3	3	3	3	3	4	3	2	3	3	3	2	3	2	2	2	2	2	3	4	1	66	
55	A	4	3	4	3	4	3	4	3	4	3	4	3	3	2	3	4	3	4	3	4	4	3	4	83	

56	S	4	3	3	3	2	1	4	3	4	3	4	3	4	1	4	3	4	4	3	3	3	3	3	3	75
57	PK	3	3	3	3	3	3	2	3	3	3	3	3	3	3	3	3	3	3	3	3	3	3	3	3	71
58	SA	4	3	3	3	2	4	3	2	3	3	3	3	3	2	4	3	3	3	3	3	3	3	3	3	72
59	M	3	1	3	3	2	2	3	1	3	1	3	4	3	1	3	3	3	4	3	1	3	4	4	2	63
60	KE	4	3	3	3	3	4	3	3	3	3	4	4	2	4	4	4	3	3	4	3	4	4	3	81	
61	SK	4	2	4	3	2	3	4	4	4	3	4	4	4	3	4	4	4	4	4	4	4	3	4	87	
62	M	4	2	4	3	2	3	4	4	4	3	4	4	4	3	4	4	3	4	4	4	4	3	4	86	
63	R	4	1	3	1	1	3	4	1	4	4	4	3	4	1	4	2	4	4	4	3	3	4	4	71	
64	M	4	3	3	3	3	2	3	4	3	4	4	3	3	4	4	4	4	3	3	2	4	3	4	80	
65	SS	4	3	3	3	2	3	1	3	3	3	3	3	2	2	3	2	3	3	3	2	3	3	3	66	
66	S	3	3	3	2	3	3	2	3	3	3	3	3	3	1	3	3	4	3	3	3	4	3	3	70	
67	SR	3	3	3	3	3	3	3	3	3	3	3	3	4	2	3	3	4	3	3	2	3	3	3	73	
68	M	3	2	3	3	3	3	3	3	2	3	3	3	2	3	3	3	4	3	3	3	3	3	3	70	
69	T	4	2	3	1	3	3	4	3	4	3	4	4	4	1	4	4	3	3	3	3	3	4	4	78	
70	SY	3	3	3	3	3	3	3	3	3	3	3	3	1	3	3	4	3	3	3	4	3	4	3	73	
71	R	3	3	3	1	3	3	4	3	4	3	4	4	4	2	3	4	4	4	3	3	3	3	2	76	
72	S	3	3	3	1	3	3	3	2	3	3	3	4	3	1	3	3	3	4	3	3	3	4	3	71	
73	H	3	4	2	3	3	4	3	3	3	3	4	4	4	1	3	3	4	1	1	4	3	3	4	73	
74	S	3	3	3	2	3	3	3	2	3	3	3	3	3	2	2	3	3	3	3	3	2	2	3	66	
75	S	3	3	2	3	2	3	3	3	3	3	3	3	3	2	3	3	3	3	3	3	3	3	3	69	
76	U	4	3	4	2	4	4	4	3	4	4	4	4	4	1	3	4	4	4	3	4	4	4	4	87	
77	Z	3	3	3	2	3	3	3	2	3	3	3	4	3	1	3	3	3	4	3	3	3	4	3	72	
78	SH	4	4	3	4	4	4	4	3	4	3	4	4	4	3	4	4	4	3	4	4	4	4	4	91	
79	A	3	3	3	2	3	3	3	3	3	3	3	3	3	3	3	3	3	3	2	3	3	2	3	69	
80	M	3	3	3	3	2	3	3	3	3	3	4	3	3	3	3	3	3	3	3	3	4	3	4	74	
81	S	3	1	2	3	2	3	4	2	4	3	4	3	4	2	3	3	3	4	2	2	2	4	3	69	
82	S	4	3	3	3	2	3	3	3	2	3	3	3	3	2	4	3	4	3	3	3	3	4	3	73	
83	M	4	3	3	3	3	4	3	4	4	1	4	4	4	2	3	4	2	2	3	4	4	3	4	78	
84	S	4	1	3	2	3	3	3	3	3	3	3	3	3	2	4	3	3	3	3	3	3	4	3	71	
85	J	2	2	2	3	2	2	2	2	2	2	2	2	2	2	2	2	2	3	2	2	2	3	3	53	
86	M	4	4	3	3	2	3	3	2	3	2	3	3	3	3	3	3	3	3	3	3	3	3	3	71	
87	R	3	2	3	2	3	3	3	2	3	2	3	3	3	2	3	3	3	4	3	2	3	4	3	68	
88	K	4	2	3	2	2	3	4	4	3	3	3	4	3	2	3	4	3	4	3	4	3	4	3	77	
89	SA	3	3	3	2	3	2	2	2	3	2	3	3	3	2	3	3	4	4	4	3	3	4	3	70	
90	M	3	3	3	1	3	3	3	3	3	1	3	3	3	2	3	3	3	3	3	3	3	3	3	67	
91	K	3	4	4	3	3	4	4	3	3	3	4	3	3	2	3	3	4	3	3	3	3	4	3	78	
92	M	3	3	3	2	3	3	3	2	3	3	3	4	3	1	3	3	3	3	3	3	3	4	3	71	
93	N	3	3	4	3	2	3	3	2	3	1	4	2	3	2	3	4	4	4	3	3	3	3	3	71	
94	JM	3	3	3	3	3	3	2	3	3	2	3	3	4	2	3	3	3	3	3	3	3	3	3	70	
95	N	3	2	3	3	2	3	3	3	3	2	4	3	3	2	3	3	4	3	3	3	3	4	3	71	
96	T	3	3	3	3	3	3	3	3	3	2	4	4	3	3	3	3	3	3	3	3	3	3	4	74	
97	JS	4	3	4	3	4	3	4	4	4	3	4	2	4	2	4	3	4	3	4	3	3	4	4	83	
98	S	3	1	3	3	2	2	2	1	3	1	3	4	3	1	3	3	3	2	4	2	2	1	2	56	
99	NL	4	3	3	3	3	3	3	3	3	3	4	4	4	3	3	4	4	4	3	4	3	3	4	81	
100	AA	3	3	3	2	3	3	3	3	3	3	3	3	3	2	3	3	3	3	3	3	3	3	3	70	
101	D	3	1	1	3	3	2	2	1	4	3	2	4	3	2	1	1	4	3	3	4	4	3	3	62	
102	TH	3	2	3	2	2	2	2	2	3	3	3	4	3	3	3	4	2	3	1	3	3	3	2	64	
103	GB	4	3	3	3	3	3	3	3	3	3	3	4	2	4	3	3	2	3	3	3	3	3	3	73	
104	I	3	3	3	3	3	3	3	3	2	3	3	3	2	3	3	3	3	3	3	3	3	2	3	69	
105	BB	3	1	3	3	2	2	3	1	3	1	3	4	3	1	3	3	3	2	4	2	2	1	2	57	
106	K	3	3	3	2	3	3	3	2	3	3	3	4	3	1	3	3	3	4	3	3	4	3	4	72	
107	W	2	2	2	3	2	2	2	2	2	2	2	2	2	2	2	2	2	3	2	2	2	3	3	53	
108	SS	3	2	3	2	3	3	3	2	3	2	3	3	3	2	3	3	3	4	3	2	3	4	3	68	
109	WR	3	3	3	2	3	2	2	2	3	2	3	3	3	2	3	3	4	4	4	3	3	4	3	70	
110	SR	3	4	2	3	3	4	3	3	3	3	4	4	4	1	3	3	4	1	1	4	3	3	4	73	
111	AM	3	3	2	3	2	3	3	3	3	3	3	3	3	2	3	3	3	3	3	3	3	3	3	69	
112	K	3	3	3	2	3	3	3	2	3	3	3	4	3	1	3	3	3	4	3	3	3	4	3	72	
113	ZA	3	3	3	2	3	3	3	3	3	3	3	3	3	3	3	3	3	3	2	3	3	3	3	69	
114	N	3	1	2	3	2	3	4	2	4	3	4	3	4	2	3	3	3	4	2	2	2	4	3	69	
115	A	4	1	3	1	1	3	4	1	4	4	4	3	4	1	4	2	4	4	4	3	3	4	4	71	

LAMPIRAN C

UJI DAYA BEDA AITEM DAN REALIBILITAS

C-1. Uji Daya Beda Aitem Dan Realibilitas Skala OCB

C-2. Uji Daya Beda Aitem Dan Realibilitas Skala Komitmen Organisasi

C-3. Uji Daya Beda Aitem Dan Realibilitas Skala Kepuasan Kerja

C-1. Uji Daya Beda Aitem Dan Realibilitas Skala OCB

Scale: OCB

Case Processing Summary

		N	%
Cases	Valid	125	100,0
	Excluded ^a	0	,0
	Total	125	100,0

a. Listwise deletion based on all variables in the procedure.

Reliability Statistics

Cronbach's Alpha	Cronbach's Alpha Based on Standardized Items	N of Items
,771	,780	30

Item Statistics

	Mean	Std. Deviation	N
i1	3,43	,639	125
i2	2,46	,768	125
i3	3,36	,601	125
i4	3,11	,732	125
i5	2,95	,705	125
i6	2,74	,890	125
i7	3,34	,634	125
i8	3,13	,609	125
i9	3,11	,599	125
i10	3,46	,702	125
i11	3,08	,691	125
i12	3,26	,671	125
i13	3,10	,437	125
i14	3,38	,631	125
i15	3,38	,619	125
i16	2,16	,712	125
i17	3,18	,476	125
i18	2,88	,691	125
i19	3,46	,654	125
i20	3,25	,726	125
i21	2,95	,646	125
i22	2,22	,691	125
i23	3,40	,539	125
i24	2,97	,683	125
i25	3,07	,511	125
i26	3,06	,632	125
i27	2,52	,747	125
i28	2,09	,648	125
i29	3,34	,597	125
i30	2,82	,730	125

Summary Item Statistics

	Mean	Minimum	Maximum	Range	Maximum / Minimum	Variance	N of Items
Item Means	3,022	2,088	3,464	1,376	1,659	,152	30
Item Variances	,435	,191	,793	,602	4,156	,014	30
Inter-Item Correlation s	,106	-,315	,628	,943	-1,996	,027	30

Item-Total Statistics

	Scale Mean if Item Deleted	Scale Variance if Item Deleted	Corrected Item- Total Correlation	Squared Multiple Correlation	Cronbach's Alpha if Item Deleted
i1	87,23	48,373	,277	.	,765
i2	88,20	48,613	,190	.	,770
i3	87,30	48,036	,341	.	,762
i4	87,55	47,604	,307	.	,763
i5	87,71	46,691	,420	.	,757
i6	87,93	48,648	,145	.	,775
i7	87,33	46,513	,500	.	,754
i8	87,54	47,170	,443	.	,757
i9	87,55	46,685	,513	.	,754
i10	87,20	46,790	,412	.	,758
i11	87,58	47,003	,397	.	,759
i12	87,41	46,292	,493	.	,754
i13	87,56	49,732	,214	.	,768
i14	87,29	47,755	,354	.	,761
i15	87,28	47,316	,416	.	,758
i16	88,50	51,720	-,096	.	,784
i17	87,49	48,591	,365	.	,762
i18	87,78	47,106	,386	.	,759
i19	87,21	47,295	,391	.	,759
i20	87,42	48,277	,242	.	,767
i21	87,71	48,723	,233	.	,767
i22	88,45	50,475	,029	.	,778
i23	87,26	48,389	,342	.	,763
i24	87,70	48,133	,279	.	,765
i25	87,59	50,050	,129	.	,771
i26	87,60	46,871	,459	.	,756
i27	88,14	50,769	-,008	.	,781
i28	88,58	51,730	-,098	.	,783
i29	87,32	50,026	,102	.	,773
i30	87,84	46,426	,430	.	,756

Scale Statistics

Mean	Variance	Std. Deviation	N of Items
90,66	51,241	7,158	30

Case Processing Summary

		N	%
Cases	Valid	110	100,0
	Excluded ^a	0	,0
	Total	110	100,0

a. Listwise deletion based on all variables in the procedure.

Reliability Statistics

Cronbach's Alpha	Cronbach's Alpha Based on Standardized Items	N of Items
,856	,865	17

Item-Total Statistics

	Scale Mean if Item Deleted	Scale Variance if Item Deleted	Corrected Item-Total Correlation	Squared Multiple Correlation	Cronbach's Alpha if Item Deleted
i1	52,24	29,577	,533	,402	,845
i2	52,55	29,938	,398	,319	,852
i3	52,59	29,583	,488	,474	,847
i4	52,34	28,684	,593	,575	,842
i5	52,67	30,314	,427	,392	,850
i6	52,40	29,894	,561	,492	,845
i7	52,26	29,352	,424	,390	,851
i8	52,51	30,876	,238	,347	,860
i9	52,30	29,588	,490	,362	,847
i10	52,21	29,360	,589	,513	,843
i11	52,32	30,035	,503	,518	,847
i12	52,32	30,146	,504	,434	,847
i13	52,61	28,846	,556	,561	,844
i14	52,31	29,830	,538	,440	,846
i15	52,18	29,490	,610	,595	,843
i16	52,67	29,176	,380	,330	,855
i17	52,73	29,815	,372	,258	,854

Scale Statistics

Mean	Variance	Std. Deviation	N of Items
55,70	33,203	5,762	17

C-2. Uji Daya Beda Aitem Dan Realibilitas Skala Komitmen Organisasi

Scale: Komitmen organisasi

Case Processing Summary

		N	%
Cases	Valid	125	100,0
	Excluded ^a	0	,0
	Total	125	100,0

a. Listwise deletion based on all variables in the procedure.

Reliability Statistics

Cronbach's Alpha	Cronbach's Alpha Based on Standardized Items	N of Items
,856	,862	24

Item Statistics

	Mean	Std. Deviation	N
i1	3,31	,499	125
i2	2,63	,838	125
i3	2,98	,475	125
i4	2,62	,680	125
i5	2,71	,620	125
i6	2,91	,596	125
i7	3,06	,606	125
i8	2,58	,844	125
i9	3,14	,534	125
i10	2,61	,802	125
i11	3,27	,529	125
i12	3,40	,609	125
i13	3,27	,587	125
i14	1,94	,711	125
i15	3,16	,588	125
i16	3,14	,652	125
i17	3,26	,567	125
i18	3,21	,755	125
i19	3,02	,628	125
i20	3,02	,653	125
i21	3,05	,566	125
i22	3,14	,817	125
i23	3,10	,551	125
i24	3,18	,719	125

Summary Item Statistics

	Mean	Minimum	Maximum	Range	Maximum / Minimum	Variance	N of Items
Item Means	2,989	1,944	3,400	1,456	1,749	,107	24
Item Variances	,424	,226	,713	,487	3,160	,021	24
Inter-Item Correlations	,206	-,246	,616	,862	-2,505	,034	24

Item-Total Statistics

	Scale Mean if Item Deleted	Scale Variance if Item Deleted	Corrected Item- Total Correlation	Squared Multiple Correlation	Cronbach's Alpha if Item Deleted
i1	68,42	52,214	,574	.	,847
i2	69,10	50,110	,488	.	,848
i3	68,75	53,817	,367	.	,852
i4	69,11	56,826	-,067	.	,867
i5	69,02	53,556	,293	.	,854
i6	68,82	50,711	,652	.	,843
i7	68,67	52,400	,437	.	,850
i8	69,15	48,275	,649	.	,840
i9	68,59	52,905	,439	.	,850
i10	69,13	50,532	,476	.	,848
i11	68,46	51,670	,611	.	,845
i12	68,34	55,080	,127	.	,859
i13	68,46	52,331	,462	.	,849
i14	69,79	54,973	,106	.	,862
i15	68,58	51,956	,507	.	,848
i16	68,60	52,290	,412	.	,850
i17	68,48	52,719	,433	.	,850
i18	68,53	52,251	,346	.	,853
i19	68,71	56,336	-,014	.	,864
i20	68,71	50,416	,620	.	,843
i21	68,69	51,652	,569	.	,846
i22	68,60	50,516	,467	.	,849
i23	68,63	51,557	,599	.	,845
i24	68,56	50,265	,571	.	,845

Scale Statistics

Mean	Variance	Std. Deviation	N of Items
71,74	56,599	7,523	24

Case Processing Summary

		N	%
Cases	Valid	110	100,0
	Excluded ^a	0	,0
	Total	110	100,0

a. Listwise deletion based on all variables in the procedure.

Reliability Statistics

Cronbach's Alpha	Cronbach's Alpha Based on Standardized Items	N of Items
,870	,875	19

Item-Total Statistics

	Scale Mean if Item Deleted	Scale Variance if Item Deleted	Corrected Item-Total Correlation	Squared Multiple Correlation	Cronbach's Alpha if Item Deleted
i1	57,03	40,742	,533	,389	,862
i2	57,52	42,289	,251	,513	,872
i3	57,35	40,983	,489	,504	,863
i4	57,39	40,607	,450	,413	,864
i5	57,23	41,131	,414	,366	,866
i6	57,53	38,839	,612	,616	,858
i7	57,30	40,267	,553	,596	,861
i8	57,56	40,854	,378	,299	,867
i9	57,07	40,141	,574	,591	,860
i10	57,05	40,254	,634	,649	,859
i11	57,09	39,294	,611	,586	,858
i12	57,22	40,539	,353	,444	,870
i13	57,21	41,213	,397	,343	,866
i14	57,22	39,695	,602	,466	,859
i15	57,40	39,985	,436	,486	,865
i16	57,24	40,090	,542	,581	,861
i17	57,31	40,381	,497	,447	,863
i18	57,19	40,394	,512	,523	,862
i19	57,27	41,485	,324	,446	,869

Scale Statistics

Mean	Variance	Std. Deviation	N of Items
60,45	44,782	6,692	19

C-3. Uji Daya Beda Aitem Dan Realibilitas Skala Kepuasan Kerja

Scale: Kepuasan Kerja

Case Processing Summary

		N	%
Cases	Valid	125	100,0
	Excluded ^a	0	,0
	Total	125	100,0

a. Listwise deletion based on all variables in the procedure.

Reliability Statistics

Cronbach's Alpha	Cronbach's Alpha Based on Standardized Items	N of Items
,864	,865	30

Item Statistics

	Mean	Std. Deviation	N
i1	3,12	,433	125
i2	2,64	,712	125
i3	2,85	,804	125
i4	2,58	,699	125
i5	3,07	,495	125
i6	2,53	,617	125
i7	2,77	,674	125
i8	2,66	,851	125
i9	3,10	,580	125
i10	3,03	,538	125
i11	3,12	,517	125
i12	2,58	,845	125
i13	2,88	,736	125
i14	2,97	,553	125
i15	3,04	,530	125
i16	2,74	,824	125
i17	3,01	,546	125
i18	2,78	,739	125
i19	2,73	,614	125
i20	2,83	,693	125
i21	3,15	,422	125
i22	2,91	,582	125
i23	2,95	,781	125
i24	2,66	,706	125
i25	2,92	,548	125
i26	2,75	,769	125
i27	3,30	,721	125
i28	2,83	,535	125
i29	2,98	,666	125
i30	3,10	,588	125

Summary Item Statistics

	Mean	Minimum	Maximum	Range	Maximum / Minimum	Variance	N of Items
Item Means	2,886	2,528	3,304	,776	1,307	,039	30
Item Variances	,429	,178	,725	,547	4,065	,025	30
Inter-Item Correlations	,176	-,358	,656	1,014	-1,832	,038	30

Item-Total Statistics

	Scale Mean if Item Deleted	Scale Variance if Item Deleted	Corrected Item- Total Correlation	Squared Multiple Correlation	Cronbach's Alpha if Item Deleted
i1	83,46	74,347	,463	.	,859
i2	83,94	71,528	,495	.	,857
i3	83,73	72,361	,364	.	,861
i4	84,00	71,210	,533	.	,856
i5	83,50	74,607	,367	.	,861
i6	84,05	78,369	-,070	.	,871
i7	83,81	73,673	,334	.	,861
i8	83,91	70,710	,458	.	,858
i9	83,47	74,187	,347	.	,861
i10	83,54	75,057	,284	.	,862
i11	83,46	74,202	,395	.	,860
i12	84,00	68,645	,616	.	,852
i13	83,70	70,487	,563	.	,855
i14	83,61	74,450	,339	.	,861
i15	83,54	73,977	,409	.	,860
i16	83,84	70,926	,460	.	,858
i17	83,57	72,280	,583	.	,856
i18	83,80	73,919	,277	.	,863
i19	83,85	76,275	,125	.	,866
i20	83,74	75,127	,198	.	,865
i21	83,42	73,730	,563	.	,858
i22	83,66	73,644	,401	.	,860
i23	83,62	70,688	,509	.	,856
i24	83,91	71,500	,501	.	,857
i25	83,66	78,050	-,037	.	,869
i26	83,82	72,662	,361	.	,861
i27	83,27	68,635	,739	.	,850
i28	83,74	72,708	,548	.	,857
i29	83,60	74,419	,272	.	,863
i30	83,48	74,155	,345	.	,861

Scale Statistics

Mean	Variance	Std. Deviation	N of Items
86,58	77,988	8,831	30

Case Processing Summary

		N	%
Cases	Valid	110	100,0
	Excluded ^a	0	,0
	Total	110	100,0

a. Listwise deletion based on all variables in the procedure.

Reliability Statistics

Cronbach's Alpha	Cronbach's Alpha Based on Standardized Items	N of Items
,884	,884	23

Item-Total Statistics

	Scale Mean if Item Deleted	Scale Variance if Item Deleted	Corrected Item-Total Correlation	Squared Multiple Correlation	Cronbach's Alpha if Item Deleted
i1	65,12	69,078	,552	.	,877
i2	65,74	68,508	,487	.	,879
i3	65,61	70,314	,321	.	,883
i4	65,78	65,475	,626	.	,874
i5	65,06	70,115	,495	.	,879
i6	65,54	65,407	,625	.	,874
i7	65,53	66,105	,675	.	,873
i8	65,27	67,741	,543	.	,877
i9	65,07	69,554	,528	.	,878
i10	65,75	69,237	,416	.	,881
i11	65,50	66,326	,622	.	,874
i12	65,58	67,768	,538	.	,877
i13	65,11	72,080	,305	.	,883
i14	65,22	70,356	,320	.	,883
i15	65,09	69,771	,444	.	,880
i16	65,02	70,238	,480	.	,879
i17	65,35	69,733	,408	.	,881
i18	65,17	67,704	,531	.	,877
i19	65,66	67,308	,539	.	,877
i20	65,38	72,146	,237	.	,885
i21	64,82	69,728	,459	.	,879
i22	65,42	70,539	,341	.	,882
i23	65,22	70,759	,276	.	,885

Scale Statistics

Mean	Variance	Std. Deviation	N of Items
68,32	74,971	8,659	23

LAMPIRAN D

SKALA PENELITIAN

D-1. Skala OCB

D-2. Skala Komitmen Organisasi

D-3. Skala Kepuasan Kerja

RAHASIA

SKALA PSIKOLOGI



FAKULTAS PSIKOLOGI

UNIVERSITAS ISLAM SULTAN AGUNG

2018

KATA PENGANTAR

Assalamualaikum Wr. Wb.

Salam sejahtera. Dalam rangka melakukan penelitian akhir dan penyusunan skripsi, peneliti membutuhkan kerjasama saudara/i sebagai responden untuk mengisi skala ini. Untuk menguji keabsahan skala ini, peneliti memohon kepada saudara/i untuk mengisi dengan sejujur-jujurnya yang sesuai dengan kondisi yang dialami saudara/i dan isilah dengan jawaban yang paling sesuai dengan diri saudara/i.

Dalam pengisian skala ini, tidak ada jawaban salah maupun benar. Sehingga, saudara/i tidak perlu mendiskusikan jawaban dengan orang lain. Data yang saudara/i berikan, akan peneliti gunakan hanya untuk kepentingan penelitian dan akan dijaga kerahasiaannya oleh peneliti.

Bantuan dari saudara/i dalam mengisi skala ini merupakan bantuan yang besar dalam menunjang keberhasilan uji coba skala ini. Atas kerjasamanya, peneliti ucapkan terimakasih

Wassalamualaikum Wr. Wb.

Hormat saya,

Peneliti

Renanda Adhiatama C

NIM.30701401527

IDENTITAS DIRI

Nama Lengkap/Inisial :
 Jenis Kelamin : Pr / Lk
 Umur :
 Pendidikan Terakhir :
 Masa Kerja (lama bekerja) :

PETUNJUK PENGISIAN

1. Berikut ini terdapat sejumlah pernyataan dan bacalah pernyataan – pernyataan tersebut dengan seksama. Berilah tanda **silang (X)** pada salah satu pilihan jawaban pernyataan yang **sesuai dengan keadaan saudara**, dari empat pilihan jawaban yang disediakan, yaitu:

SS : Bila anda merasa **Sangat Sesuai** dengan pernyataan
S : Bila anda merasa **Sesuai** dengan pernyataan
TS : Bila anda merasa **Tidak Sesuai** dengan pernyataan
STS : Bila anda merasa **Sangat Tidak Sesuai** dengan pernyataan

Contoh :

No	Pernyataan	SS	S	TS	STS
1	Saya bercerita dengan teman ketika saya bersedih		X		

2. Apabila anda ingin memperbaiki jawaban, anda cukup dengan mencoret jawaban yang anda anggap salah dan memberikan tanda silang kembali pada kolom jawaban yang anda anggap benar.

Contoh :

No	Pernyataan	SS	S	TS	STS
1	Saya bercerita dengan teman ketika saya bersedih	X	X		

3. Semua jawaban adalah benar selama anda memberikan respon dengan jujur dan sesuai dengan keadaan anda
 4. Pastikan kembali semua pernyataan sudah terjawab sebelum anda mengumpulkan kembali skala ini

TERIMA KASIH DAN SELAMAT MENGERJAKAN ☺

D-1. Skala OCB

NO	PERNYATAAN	STS	TS	S	SS
1	Saya dan rekan kerja saya bekerja sama dengan baik terkait urusan pekerjaan				
2	Saya sering berdebat dengan rekan kerja saya				
3	Saya selalu memberikan ide-ide baru untuk lebih mengembangkan perusahaan				
4	Saya selalu tepat waktu saat tiba dikantor				
5	Saya selalu mengeluh terhadap kebijakan yang ada di perusahaan				
6	Saya berusaha memberikan pelayanan yang terbaik ke atasan saya				
7	Saya menunjukkan kualitas kerja yang buruk				
8	Saya akan mencari bantuan saat saya merasa kesulitan dalam berkerja				
9	Saya selalu bersikap seolah-olah sibuk, padahal tidak melakukan apapun				
10	Saya sering mencari-cari kesalahan rekan kerja saya				
11	Saya selalu memastikan peralatan kerja saya bersih dan tersusun rapi				
12	Saya selalu tepat waktu dalam mengerjakan tugas dari pimpinan				
13	Saya kesal saat diberi perintah oleh atasan saya yang tidak sesuai dengan keinginan saya				
14	Saya berusaha bekerja semaksimal mungkin bagi perusahaan				
15	Saya akan berusaha sebaik mungkin dalam bekerja				
16	Saya tidak mau membantu perusahaan secara sukarela				
17	Saya tidak turut bertanggung jawab terhadap hal buruk yang terjadi didalam perusahaan				

D-2. Skala Komitmen Organisasi

NO	PERNYATAAN	STS	TS	S	SS
1	Saya berupaya semaksimal mungkin untuk membantu perusahaan ini menjadi sukses				
2	Saya lebih baik memilih berkerja di perusahaan lain, yang sesuai dengan keahlian saya				
3	Saya memiliki prinsip dan tujuan yang sama dengan perusahaan				
4	Saya tidak setuju dengan kebijakan yang ada di dalam perusahaan				
5	Saya sering mengatakan kepada teman-teman saya, bahwa saya bangga berkerja di perusahaan ini				
6	Saya merasa tidak berkembang, jika terus menerus berkerja di perusahaan ini				
7	Bagi saya, perusahaan dapat meningkatkan kinerja saya menjadi lebih baik				
8	Saya merasa kekeluargaan di perusahaan ini terjalin kurang erat				
9	Saya senang memilih perusahaan ini sebagai tempat bekerja saya				
10	Saya merasa nyaman berkerja di perusahaan ini				
11	Saya harus berkerja lebih giat, karena perusahaan memberi kesempatan kepada saya untuk maju				
12	Saya tidak peduli dengan nasib perusahaan ini				
13	Bagi saya perusahaan ini merupakan perusahaan terbaik untuk berkerja daripada perusahaan yang lain				
14	Saya seringkali tidak mentaati peraturan yang ada di perusahaan				
15	Saya senang, jika tidak menjadi bagian dari perusahaan ini lagi				
16	Saya merasa bertanggung jawab terhadap pencapaian perusahaan				
17	Saya lebih senang berkerja sendiri daripada berkerja dengan tim				
18	Saya berusaha memenuhi jumlah produksi yang ditargetkan oleh perusahaan				
19	Saya berkerja semata-mata demi diri saya sendiri				

D-3. Skala Kepuasan Kerja

NO	PERNYATAAN	STS	TS	S	SS
1	Saya merasa senang dengan tanggung jawab pekerjaan saya saat ini				
2	Saya kurang puas dengan struktur gaji yang sudah ada di dalam perusahaan				
3	Saya akan dipromosikan, jika saya melaksanakan pekerjaan dengan baik				
4	Saya kurang puas dengan kebijakan penilaian kinerja yang ada saat ini				
5	Saya merasa puas bekerja dengan rekan kerja saya				
6	Saya merasa puas dengan gaji saya sekarang, mengingat tanggung jawab yang saya pikul				
7	Saya kurang puas bekerja disini, karena tidak ada kesempatan bagi saya untuk mendapatkan promosi jabatan dalam pekerjaan ini				
8	Atasan saya, memberikan dukungan kepada saya				
9	Saya sangat puas telah diberikan tugas-yang sesuai dengan kemampuan saya				
10	Menurut saya, gaji yang saya terima tidak sesuai dengan beban pekerjaan yang saya lakukan				
11	Saya merasa puas dengan penghargaan yang diberikan perusahaan terhadap kinerja saya				
12	Atasan saya jarang memberikan pengarahan terhadap pekerjaan yang saya lakukan				
13	Saya merasakan banyak dukungan dari rekan kerja dalam bekerja				
14	Saya terpaksa dalam menjalankan tanggung jawab saya				
15	Saya puas dengan kebijakan pengajuan cuti yang dimiliki perusahaan				
16	Saya menyukai pekerjaan yang saya lakukan saat ini				
17	Saya kurang puas dengan kesejahteraan yang diberikan perusahaan kepada karyawan				
18	Saya merasa puas, karena perusahaan memberikan pelatihan dan pengembangan untuk meningkatkan				

NO	PERNYATAAN	STS	TS	S	SS
	kemampuan saya dalam bekerja				
19	Saya kurang puas dengan cara atasan saya dalam menangani anak buahnya				
20	Saya bekerja tidak sesuai dengan keahlian yang saya miliki saat ini				
21	Saya puas dengan bantuan dan fasilitas yang diberikan perusahaan (makan, transportasi, dan lainnya)				
22	Perusahaan jarang memberikan kesempatan bagi saya untuk mengembangkan diri				
23	Kerja sama antar tim, tidak berjalan dengan baik				

LAMPIRAN E

TABULASI DATA SKALA PENELITIAN

E-1. Tabulasi Data Skala Penelitian OCB

E-2. Tabulasi Data Skala Penelitian Komitmen Organisasi

E-3. Tabulasi Data Skala Penelitian Kepuasan Kerja

E-1 Tabulasi Data Skala Penelitian OCB

No	Subjek	JK	Aitem																	Total
			1	2	3	4	5	6	7	8	9	10	11	12	13	14	15	16	17	
1	L	L	3	2	2	4	2	3	4	4	2	3	4	3	1	3	4	3	3	50
2	AA	L	4	4	3	3	4	3	4	3	4	4	3	3	4	3	4	4	4	61
3	AK	L	3	3	3	3	3	3	3	3	3	3	3	3	2	3	3	3	3	50
4	MR	L	3	3	3	3	3	3	4	3	1	4	3	3	3	3	3	2	3	50
5	AK	L	4	4	4	4	3	4	4	4	4	4	4	4	3	4	4	4	3	65
6	NS	L	4	3	3	3	3	3	4	3	3	4	3	3	3	4	4	4	3	57
7	S	L	3	3	3	3	3	3	3	3	4	3	3	4	3	3	3	2	3	52
8	N	L	3	3	3	3	3	3	3	3	3	3	3	3	3	3	3	3	3	51
9	M	L	4	4	3	3	3	3	4	3	4	3	3	3	3	3	3	4	4	57
10	RPD	L	4	2	3	4	2	3	4	4	4	3	4	3	1	4	4	1	1	51
11	Z	L	3	4	3	3	3	3	4	4	4	4	3	3	4	4	3	4	3	59
12	SA	L	3	3	3	3	3	3	3	3	3	4	3	3	3	3	3	3	2	51
13	D	L	3	2	1	1	2	3	3	2	3	3	3	3	2	3	3	4	2	43
14	DC	L	3	3	3	3	3	3	3	3	3	3	3	3	3	3	3	3	3	51
15	S	L	4	3	3	3	3	4	4	4	3	4	3	4	3	4	4	2	2	57
16	S	L	4	3	3	4	4	4	2	1	4	4	4	4	4	4	4	4	3	60
17	S	L	3	3	3	3	3	3	3	3	3	3	3	3	2	3	3	2	3	49
18	T	L	4	3	3	4	4	3	4	4	3	4	3	3	3	4	3	3	4	59
19	SW	L	4	4	4	4	4	4	4	4	4	4	4	4	3	4	4	4	4	67
20	T	L	4	3	4	3	4	3	4	4	4	3	3	4	4	3	3	3	4	60
21	AS	L	4	4	3	4	3	4	4	3	4	4	4	4	4	4	4	4	4	65
22	S	L	3	3	3	4	3	3	3	4	3	3	3	3	3	3	4	2	3	53
23	P	L	4	4	3	4	3	4	3	3	3	3	4	4	4	4	3	3	4	60
24	S	L	3	3	3	3	4	4	3	3	3	3	3	3	3	3	3	3	3	53
25	K	L	4	3	4	3	3	3	3	3	3	3	4	4	3	3	3	3	3	55
26	A	L	4	3	3	4	4	4	4	4	4	4	4	3	3	4	4	3	4	63
27	S	L	4	3	3	3	3	3	3	1	3	3	3	3	3	3	3	3	3	50
28	AK	L	4	3	3	4	4	4	4	3	3	4	4	3	4	4	4	3	3	61
29	K	L	3	3	3	3	3	3	3	4	4	4	3	3	4	3	3	4	3	56
30	AP	L	4	4	4	4	3	4	4	4	4	4	4	3	3	4	4	4	3	64
31	S	L	4	4	3	3	3	3	1	4	4	3	3	3	4	4	3	4	3	56
32	W	L	4	4	4	4	3	4	4	4	3	4	3	4	3	3	4	4	4	63
33	S	L	4	3	4	4	4	4	4	3	3	4	4	4	4	4	4	4	3	64
34	S	L	4	3	4	4	3	4	3	3	3	4	4	4	3	4	4	4	3	61
35	MS	L	4	4	4	4	3	3	4	3	3	4	3	4	3	3	4	3	2	58
36	S	L	4	4	3	4	3	4	2	4	3	3	4	4	3	3	3	1	3	55
37	S	L	3	3	3	3	3	3	3	3	3	3	3	3	3	3	3	3	3	51
38	ES	L	3	4	3	3	3	3	3	3	4	3	4	3	3	3	4	3	3	55
39	M	L	3	2	3	3	3	3	3	4	4	4	3	3	4	4	4	4	4	58
40	S	L	4	4	3	4	3	4	3	1	4	4	4	4	4	4	4	4	3	61
41	SS	L	3	3	2	2	3	3	4	3	3	3	3	3	3	3	3	2	3	49
42	G	L	3	4	4	4	4	4	4	3	4	4	4	4	4	4	4	4	4	66
43	J	L	4	3	4	4	3	4	4	4	4	4	4	4	4	4	4	4	1	63
44	P	L	3	2	4	3	3	3	3	3	3	3	3	3	3	4	3	3	3	52

45	J	L	4	2	3	3	3	4	4	4	3	4	4	3	3	3	3	3	56
46	S	L	3	3	3	3	2	3	3	3	3	3	3	3	3	3	3	3	50
47	MT	L	3	3	3	3	3	3	3	3	3	3	3	3	3	3	3	3	51
48	M	L	3	3	3	3	2	3	4	4	3	4	3	3	3	4	4	3	55
49	W	L	3	4	2	3	4	3	4	3	4	4	3	3	4	2	3	4	55
50	D	L	4	3	3	4	3	3	4	3	3	4	4	4	3	3	4	3	58
51	SM	L	4	4	3	3	4	3	4	3	3	4	4	3	3	3	3	3	57
52	S	L	4	4	3	4	3	4	4	4	4	3	4	4	3	4	4	3	61
53	M	L	4	3	3	3	3	3	3	3	3	3	3	3	3	3	3	3	52
54	AA	P	3	4	3	3	2	4	4	3	3	4	3	3	3	3	3	3	54
55	M	P	4	4	4	4	4	4	4	4	4	4	4	4	4	4	2	4	66
56	M	P	4	4	3	4	4	3	4	3	4	3	4	3	3	3	4	4	60
57	ZC	P	4	2	4	4	3	4	4	3	3	4	4	4	3	3	4	3	59
58	S	P	3	4	2	3	3	3	4	3	4	4	3	3	2	3	4	2	51
59	AI	P	4	3	3	3	3	4	4	4	4	4	3	3	3	3	4	3	59
60	SA	P	4	3	4	4	3	4	4	4	3	3	4	3	3	4	4	3	60
61	A	P	3	3	3	3	3	3	3	3	3	3	3	3	3	3	3	3	51
62	M	P	1	3	3	4	3	3	3	2	3	3	3	4	3	4	4	3	52
63	N	P	3	2	3	3	3	3	3	3	3	3	3	3	3	3	3	3	50
64	K	P	4	4	3	4	4	3	4	3	4	4	3	4	3	4	4	4	63
65	S	P	4	3	3	4	3	3	3	3	3	3	3	4	3	4	4	3	56
66	M	P	3	3	3	3	3	3	3	3	4	3	3	3	4	3	3	3	53
67	M	P	3	3	4	3	3	3	4	4	4	4	3	4	3	4	3	3	58
68	S	P	3	3	3	3	3	3	3	3	3	3	3	3	3	3	3	3	51
69	T	P	3	3	3	3	3	3	3	3	3	3	3	3	3	3	3	3	51
70	NM	P	4	4	2	4	2	3	4	3	4	4	4	4	2	3	4	3	58
71	AW	P	2	3	2	2	3	2	2	2	2	2	2	2	2	2	1	1	34
72	S	P	3	2	3	4	3	4	4	3	4	3	3	4	3	4	4	4	59
73	I	P	3	3	3	3	3	3	3	3	3	3	3	3	3	3	3	3	51
74	D	P	3	3	3	4	3	3	4	3	3	3	4	4	3	4	4	3	57
75	SM	P	4	3	4	3	3	3	3	4	3	3	4	4	3	4	4	3	58
76	S	P	3	3	3	3	3	3	4	3	4	4	3	3	4	4	4	3	57
77	SA	P	3	4	2	3	3	3	3	3	3	4	3	3	3	4	3	3	52
78	SH	P	3	3	3	3	3	3	4	3	3	3	3	4	3	3	4	2	53
79	K	P	3	4	3	3	3	3	4	3	3	4	3	3	3	3	3	2	53
80	S	P	4	3	3	3	2	3	4	4	4	3	3	3	3	3	4	2	54
81	PL	P	3	3	3	3	3	3	3	3	3	3	3	3	3	3	3	3	51
82	S	P	4	2	3	4	2	3	1	4	4	4	4	3	3	4	4	4	56
83	R	P	3	2	3	4	2	4	1	2	2	2	3	3	2	3	3	1	42
84	S	P	3	2	3	3	2	3	2	3	2	2	4	4	2	4	3	2	45
85	M	P	3	3	3	3	3	3	4	3	4	4	3	3	4	4	4	3	57
86	K	P	4	3	4	4	4	4	4	3	3	4	4	4	4	4	4	3	64
87	M	P	4	4	4	4	3	3	4	4	4	4	3	3	3	4	4	3	61
88	L	P	4	3	3	3	3	4	4	4	4	4	4	4	4	4	4	1	61
89	K	P	3	3	4	3	3	3	4	4	4	4	3	3	2	3	4	2	53
90	M	P	4	3	4	3	4	3	4	4	4	4	3	3	4	3	4	3	60
91	AS	P	4	4	3	4	3	4	4	3	4	4	4	4	4	4	4	4	64
92	SH	P	3	3	3	4	3	3	2	3	3	4	3	3	3	3	4	3	53

93	SP	P	3	3	3	4	3	4	4	3	4	3	4	3	3	3	4	4	3	58
94	J	P	3	3	3	3	3	3	4	3	3	4	4	3	3	3	3	3	3	54
95	N	P	4	4	3	4	3	4	4	3	4	4	4	4	4	4	4	4	3	64
96	M	P	4	4	4	4	3	3	4	3	4	4	4	3	3	3	3	3	2	58
97	SM	P	4	4	3	4	3	4	4	3	4	4	4	4	4	4	4	4	3	64
98	N	P	3	1	4	4	2	2	4	4	4	3	3	3	3	3	3	1	4	51
99	M	P	3	3	4	4	3	4	4	4	4	4	4	4	4	4	4	3	3	63
100	R	P	4	3	3	2	2	3	2	3	4	3	4	3	2	3	3	1	3	48
101	H	P	3	3	2	2	3	3	3	3	3	3	3	3	2	3	3	3	3	48
102	M	P	4	3	3	4	3	4	3	1	4	4	4	4	4	3	4	4	3	59
103	M	P	3	3	3	3	4	3	3	4	3	3	3	4	3	3	3	3	4	55
104	TK	P	3	3	3	3	3	3	3	3	4	3	3	4	3	3	3	2	3	52
105	S	P	3	3	2	3	3	3	4	2	3	4	2	3	3	3	3	3	3	50
106	SY	P	4	3	3	4	3	4	3	3	3	3	4	4	3	3	4	3	2	56
107	N	P	4	3	3	3	2	3	3	3	3	4	3	3	2	3	4	4	3	53
108	S	P	4	3	4	4	3	3	3	3	4	3	3	4	3	3	3	3	3	56
109	M	P	3	2	1	1	2	3	3	2	3	3	3	3	2	3	3	4	2	43
110	NK	P	3	4	3	4	3	3	4	4	4	4	4	4	3	4	4	3	3	61

93	SP	P	3	3	3	3	3	3	3	3	3	3	4	4	4	3	4	3	4	3	4	63
94	J	P	3	3	3	3	3	3	3	3	3	3	3	3	2	3	3	3	3	3	3	56
95	N	P	4	3	3	4	4	4	4	3	4	4	4	4	4	4	4	3	4	4	4	72
96	M	P	3	3	2	4	4	2	3	3	4	4	3	4	4	4	3	3	2	4	2	61
97	SM	P	4	3	3	4	4	4	4	3	4	4	4	4	4	4	4	4	4	4	4	73
98	N	P	4	3	3	3	3	2	3	2	2	3	2	3	3	2	3	3	2	2	3	51
99	M	P	4	3	3	4	3	3	3	3	4	4	4	4	3	3	3	3	4	3	4	65
100	R	P	4	3	3	3	2	2	3	3	2	3	3	3	4	3	2	3	3	3	3	55
101	H	P	3	3	3	3	3	2	3	2	3	3	2	3	3	2	3	3	3	2	3	52
102	M	P	4	3	4	4	4	4	4	4	4	4	4	1	4	4	1	4	4	4	4	69
103	M	P	4	4	1	4	4	4	1	4	2	3	3	3	1	3	4	3	4	3	4	59
104	TK	P	3	3	3	3	3	3	3	3	3	3	3	3	3	3	3	3	3	3	3	57
105	S	P	3	3	3	4	3	3	3	4	4	4	3	4	4	3	3	4	3	4	3	65
106	SY	P	3	4	3	3	3	4	3	3	4	4	4	4	3	3	3	3	3	3	3	63
107	N	P	3	3	3	3	3	3	3	3	4	3	3	3	3	4	3	3	3	3	3	59
108	S	P	3	3	3	3	3	3	3	3	3	3	4	3	3	3	3	3	3	4	3	59
109	M	P	3	1	3	2	4	1	3	3	3	3	3	2	3	2	1	3	3	3	3	49
110	NK	P	4	2	3	4	3	3	3	3	4	4	4	4	4	3	4	3	4	3	4	66

E-3 Tabulasi Data Skala Penelitian Kepuasan Kerja

No	Subjek	JK	Aitem																							Total
			1	2	3	4	5	6	7	8	9	10	11	12	13	14	15	16	17	18	19	20	21	22	23	
1	L	L	2	2	3	1	2	2	1	2	3	2	2	1	3	2	1	3	2	3	2	3	2	2	2	48
2	AA	L	3	2	3	4	3	3	4	3	3	3	3	4	3	4	3	3	4	3	4	4	4	4	4	78
3	AK	L	3	3	3	3	3	3	3	3	3	3	3	3	3	3	3	3	3	3	3	3	3	2	3	68
4	MR	L	3	3	2	2	3	3	3	3	2	3	2	3	3	3	3	3	3	3	3	3	4	3	3	66
5	AK	L	4	1	4	2	4	1	3	4	4	2	3	3	4	4	4	4	3	4	2	3	3	3	3	72
6	NS	L	3	3	3	3	3	3	3	3	3	3	3	3	3	3	3	3	3	3	3	3	4	3	3	70
7	S	L	3	3	4	2	3	3	3	3	2	3	3	3	3	3	3	3	3	3	3	3	3	3	3	68
8	N	L	3	3	1	1	3	1	1	3	3	2	1	1	3	3	3	3	3	2	2	3	3	2	3	53
9	M	L	3	3	2	3	3	3	4	3	3	3	1	2	3	4	4	3	1	3	3	4	4	3	4	69
10	RPD	L	4	1	4	1	3	4	4	4	4	1	1	1	4	4	1	4	4	4	1	2	4	3	1	64
11	Z	L	4	3	2	3	3	2	3	3	2	2	3	3	3	4	4	3	3	3	3	4	3	3	69	
12	SA	L	3	3	2	2	3	2	3	3	2	2	3	3	3	3	3	3	2	3	3	4	3	3	64	
13	D	L	3	1	2	3	4	4	3	4	4	4	4	1	3	1	4	4	4	4	1	1	4	4	4	71
14	DC	L	3	3	3	3	3	3	3	3	3	3	3	3	3	3	3	3	3	3	3	3	3	3	3	69
15	S	L	4	2	3	2	3	2	2	4	3	2	2	2	3	4	3	4	2	3	2	4	2	3	4	65
16	S	L	1	1	1	1	4	1	1	1	1	1	1	3	4	3	3	3	4	4	2	4	4	4	4	56
17	S	L	3	2	3	2	3	3	2	2	3	3	2	3	3	3	3	3	3	2	2	2	3	3	2	60
18	T	L	3	3	3	2	3	3	3	3	3	3	3	3	3	4	3	3	3	3	3	3	3	3	4	70
19	SW	L	4	3	4	3	4	4	3	4	4	3	4	4	4	3	4	4	3	4	3	3	4	3	4	83
20	T	L	4	3	3	3	4	4	4	4	4	4	3	3	4	4	3	3	3	4	3	3	4	4	3	81
21	AS	L	3	3	3	3	3	3	3	3	3	3	3	3	3	3	4	4	3	3	3	3	4	3	3	72
22	S	L	3	3	3	2	3	3	3	3	2	2	3	3	3	3	3	3	3	3	3	3	4	3	3	67
23	P	L	3	3	4	3	4	3	3	4	3	3	3	3	3	3	3	3	3	4	3	3	3	3	3	73
24	S	L	3	3	3	3	3	3	3	3	3	3	3	3	3	3	3	3	3	4	3	2	3	3	3	69
25	K	L	3	2	3	2	3	2	2	3	3	2	2	3	3	3	3	3	3	3	3	3	4	2	3	63
26	A	L	3	3	4	3	3	3	2	3	4	3	3	3	3	2	4	3	3	2	3	3	3	3	3	69
27	S	L	3	3	3	3	3	3	3	3	3	3	3	3	3	3	3	3	3	3	3	3	3	3	3	69
28	AK	L	4	3	3	3	4	3	4	4	4	3	3	3	4	3	4	4	3	4	3	3	4	4	4	81
29	K	L	3	3	3	4	3	2	3	3	3	2	3	3	3	4	3	3	3	4	3	3	3	3	4	71
30	AP	L	3	2	3	1	4	2	3	4	4	3	4	2	4	4	4	4	3	4	2	2	4	2	3	71
31	S	L	4	3	2	3	3	2	3	3	3	2	2	3	3	3	4	4	3	3	3	3	4	3	3	69
32	W	L	4	4	1	2	3	1	3	2	4	1	2	2	4	4	2	4	4	4	3	4	4	2	3	67
33	S	L	4	3	3	3	4	3	3	3	4	3	3	3	3	4	3	3	2	4	3	3	3	3	4	74
34	S	L	3	3	3	3	4	3	3	3	4	3	3	3	3	4	4	3	3	4	3	4	4	3	4	77
35	MS	L	3	3	3	3	4	4	3	4	4	3	4	4	3	4	3	4	3	4	3	3	4	3	4	80
36	S	L	3	3	2	2	4	3	3	3	4	3	3	3	3	3	2	4	3	3	3	2	2	3	3	67
37	S	L	3	2	3	2	3	1	2	3	3	2	2	2	3	3	3	3	2	3	1	3	3	3	2	57
38	ES	L	4	3	2	1	4	4	3	3	4	2	4	3	4	1	4	4	3	3	4	3	4	4	4	75
39	M	L	2	3	3	2	3	3	2	3	3	2	3	3	3	4	3	3	3	4	3	3	3	3	2	66
40	S	L	4	3	3	4	4	4	4	4	4	2	4	4	4	4	4	4	4	4	4	4	4	4	1	85
41	SS	L	3	3	2	3	3	3	3	4	3	3	3	3	3	3	3	3	2	2	3	3	3	3	3	67
42	G	L	4	4	4	4	4	4	4	4	4	4	4	4	4	4	4	4	4	4	4	4	3	4	4	90
43	J	L	4	3	4	4	4	4	4	4	4	4	4	4	4	4	4	4	4	4	3	4	4	1	4	87
44	P	L	3	2	2	3	3	2	3	3	3	2	2	3	3	3	3	3	3	4	3	3	3	3	3	65

45	J	L	3	2	3	3	2	3	3	2	3	3	3	3	3	3	4	3	3	3	3	3	4	3	4	69
46	S	L	3	2	2	3	3	2	3	2	3	2	2	2	3	3	2	3	2	2	2	3	3	3	3	58
47	MT	L	3	2	2	3	3	2	3	2	3	2	2	2	3	3	2	3	2	2	2	3	3	3	3	58
48	M	L	4	3	3	3	3	3	2	3	4	3	3	3	3	3	4	4	3	4	2	3	4	3	4	74
49	W	L	3	3	1	4	3	3	4	2	3	4	2	4	2	4	3	3	4	2	4	3	3	3	4	71
50	D	L	3	3	3	2	3	3	3	3	3	3	3	2	3	3	2	3	3	3	2	3	3	3	3	65
51	SM	L	4	2	3	3	3	3	3	3	3	3	3	3	4	4	4	4	3	3	3	4	4	3	3	75
52	S	L	4	3	3	2	4	3	2	4	3	3	4	3	4	3	4	3	3	4	2	3	4	3	4	75
53	M	L	3	3	3	2	3	4	2	3	4	4	4	2	3	1	3	4	3	4	2	3	4	3	1	68
54	AA	P	3	3	2	2	4	3	3	3	3	3	2	3	3	3	3	3	3	3	3	3	3	2	1	64
55	M	P	4	2	2	3	4	3	2	4	4	2	3	2	4	3	4	4	1	4	2	2	4	3	4	70
56	M	P	3	3	2	3	3	3	3	3	3	3	3	3	3	4	3	4	3	3	3	3	4	3	4	72
57	ZC	P	3	2	3	2	4	3	3	3	3	3	3	3	3	3	4	3	3	3	3	4	3	3	70	
58	S	P	2	1	1	1	3	1	1	1	2	1	1	2	4	3	3	2	3	1	1	3	3	1	3	44
59	AI	P	4	3	3	3	4	3	3	3	4	3	3	3	3	3	3	3	3	4	3	3	4	3	3	74
60	SA	P	4	3	3	3	4	3	2	4	3	3	3	3	3	3	4	4	3	4	3	3	4	3	3	75
61	A	P	3	2	3	2	3	3	3	3	3	3	2	2	3	3	3	3	3	3	3	3	3	3	3	65
62	M	P	4	3	3	3	3	4	3	3	4	3	4	3	4	3	3	4	3	4	3	3	4	3	3	77
63	N	P	3	2	3	2	3	2	2	2	3	2	2	2	3	3	3	3	3	2	2	3	3	3	3	59
64	K	P	3	4	3	3	4	4	3	4	4	3	3	3	3	4	3	4	3	3	3	3	4	3	4	78
65	S	P	3	3	3	3	3	4	3	3	3	3	3	3	3	3	3	3	3	3	3	3	4	3	3	71
66	M	P	3	3	3	3	3	3	3	3	3	3	4	3	3	3	3	3	3	3	3	4	3	4	3	73
67	M	P	3	2	2	3	3	3	3	3	3	3	3	2	3	3	3	3	3	3	3	3	4	3	4	68
68	S	P	3	2	2	3	3	3	3	3	3	3	2	2	3	3	3	3	2	2	3	3	2	3	3	62
69	T	P	3	2	2	3	3	3	3	3	3	3	2	2	3	3	3	3	2	2	3	3	2	3	3	62
70	NM	P	3	4	2	4	3	1	2	1	4	2	2	4	4	4	3	3	2	2	4	2	3	4	3	66
71	AW	P	2	3	2	3	2	3	2	3	2	3	2	3	2	2	2	2	2	2	3	2	2	2	2	53
72	S	P	3	3	3	3	3	3	3	3	3	3	3	2	4	4	4	4	4	3	2	3	3	4	4	74
73	I	P	3	3	3	3	3	3	3	3	3	3	3	3	3	3	3	3	3	3	3	3	3	3	3	69
74	D	P	4	3	3	3	3	4	3	4	3	3	3	3	3	3	4	4	4	3	3	2	4	3	4	76
75	SM	P	4	3	4	3	4	3	3	3	3	3	3	4	3	4	4	3	4	4	3	4	4	3	3	79
76	S	P	3	3	3	3	3	3	3	3	4	3	4	3	3	4	3	3	3	3	3	3	4	3	3	73
77	SA	P	2	2	3	2	2	2	2	3	3	3	3	3	3	3	2	3	3	3	3	3	2	3	3	61
78	SH	P	4	2	2	2	4	4	3	4	4	3	3	3	3	3	4	3	3	3	2	2	4	2	2	69
79	K	P	3	3	3	3	3	3	3	3	3	3	3	3	3	3	3	3	3	3	3	3	3	3	3	69
80	S	P	3	1	2	2	2	1	2	2	3	2	2	3	2	2	3	2	3	2	1	3	2	2	2	49
81	PL	P	3	3	3	2	3	2	2	3	3	2	3	3	2	3	3	3	3	2	3	3	3	3	3	63
82	S	P	3	3	3	2	3	3	3	3	3	3	3	3	3	4	4	4	3	3	4	3	4	3	2	72
83	R	P	3	2	3	1	4	4	2	4	3	1	4	2	3	2	3	4	1	4	1	2	3	1	2	59
84	S	P	3	2	3	1	3	3	2	4	4	1	3	1	4	1	4	3	2	3	2	2	3	2	2	58
85	M	P	3	3	3	3	3	3	3	4	3	4	3	4	3	3	4	3	3	3	3	3	4	3	3	74
86	K	P	4	2	3	3	4	3	3	3	3	2	3	3	4	1	4	3	3	3	3	3	4	3	4	71
87	M	P	4	3	3	3	3	3	3	4	4	2	3	3	4	3	4	3	3	4	3	2	4	3	3	74
88	L	P	3	1	3	1	3	1	1	2	3	1	2	2	4	3	4	3	1	1	1	2	4	1	3	50
89	K	P	3	1	3	2	3	1	4	3	3	1	3	3	3	3	4	4	4	1	4	2	4	1	3	63
90	M	P	4	3	3	2	3	2	2	3	3	3	3	3	3	3	3	3	3	3	3	3	3	3	3	67
91	AS	P	4	3	3	4	4	4	4	4	4	2	4	4	4	4	4	4	4	4	4	4	4	4	2	86
92	SH	P	3	2	2	2	3	2	2	2	3	3	2	1	2	2	3	3	3	2	1	3	3	3	3	55

93	SP	P	3	3	3	2	3	3	3	4	3	3	2	3	3	4	4	4	4	4	2	3	4	3	3	73
94	J	P	3	3	3	2	3	3	3	3	3	2	3	3	3	2	3	3	2	3	3	3	3	3	3	65
95	N	P	4	3	3	4	4	4	4	4	4	2	4	4	4	4	4	4	4	4	4	4	4	4	4	88
96	M	P	3	2	1	1	4	3	3	3	3	3	4	2	3	3	3	2	3	3	1	2	4	2	3	61
97	SM	P	4	3	3	4	4	4	4	4	4	2	4	4	4	4	4	4	4	4	4	4	4	1	4	85
98	N	P	3	1	2	1	3	1	1	2	3	2	2	2	3	3	3	4	2	4	1	3	4	3	1	54
99	M	P	4	2	3	2	3	2	2	3	3	2	2	2	3	3	3	3	2	3	3	3	3	3	4	63
100	R	P	3	2	3	1	3	2	2	3	3	2	3	2	3	3	3	3	3	3	2	3	4	2	4	62
101	H	P	3	2	3	1	2	2	2	2	3	2	2	2	3	3	3	3	2	2	2	2	3	2	2	53
102	M	P	1	1	1	1	4	1	1	1	1	1	1	3	4	3	3	3	4	4	2	4	4	4	4	56
103	M	P	3	4	1	4	4	3	4	1	3	4	3	1	4	2	3	3	4	4	2	4	4	4	4	73
104	TK	P	3	3	4	2	3	3	3	3	3	2	3	3	3	3	3	3	3	3	3	3	3	3	3	68
105	S	P	3	3	2	3	3	3	3	3	3	3	3	3	3	3	3	4	3	3	3	3	4	3	4	71
106	SY	P	3	3	4	2	3	2	3	3	3	2	3	3	3	3	3	2	3	3	2	2	3	3	2	63
107	N	P	3	3	3	3	3	3	3	3	3	3	3	3	3	3	3	3	3	3	2	3	4	3	3	69
108	S	P	3	3	3	3	3	3	3	3	3	3	3	3	3	3	3	3	3	3	3	3	4	3	3	70
109	M	P	3	1	1	4	4	4	3	4	4	4	4	1	3	1	4	4	4	4	1	1	4	4	4	71
110	NK	P	3	3	3	3	3	3	3	3	3	2	3	3	3	3	3	3	3	3	2	3	4	3	3	68

LAMPIRAN F

ANALISIS DATA

F-1. Uji Normalitas

F-2. Uji Linieritas

F-3. Uji Multikolinieritas

F-4. Hipotesis Pertama

F-5. Hipotesis Kedua

F-6. Hipotesis Ketiga

F-1. UJI NORMALITAS

Descriptives

Descriptive Statistics

	N	Mean	Std. Deviation	Minimum	Maximum
OCB	110	55.70	5.762	34	67
Komitmen Organisasi	110	60.45	6.692	38	76
Kepuasan Kerja	110	68.32	8.659	44	90

NPar Tests

One-Sample Kolmogorov-Smirnov Test

		OCB	Komitmen Organisasi	Kepuasan Kerja
N		110	110	110
Normal Parameters ^a	Mean	55.70	60.45	68.32
	Std. Deviation	5.762	6.692	8.659
Most Extreme Differences	Absolute	.079	.071	.085
	Positive	.071	.070	.075
	Negative	-.079	-.071	-.085
Kolmogorov-Smirnov Z		.833	.745	.895
Asymp. Sig. (2-tailed)		.491	.636	.400

a. Test distribution is Normal.

F- 2. UJI LINIERITAS

Skala OCB dengan Komitmen Organisasi

Curve Fit

Model Description

Model Name		MOD_2
Dependent Variable	1	OCB
Equation	1	Linear
Independent Variable		Komitmen Organisasi
Constant		Included
Variable Whose Values Label Observations in Plots		Unspecified

Case Processing Summary

	N
Total Cases	110
Excluded Cases ^a	0
Forecasted Cases	0
Newly Created Cases	0

a. Cases with a missing value in any variable are excluded from the analysis.

Variable Processing Summary

	Variables	
	Dependent	Independent
	OCB	Komitmen Organisasi
Number of Positive Values	110	110
Number of Zeros	0	0
Number of Negative Values	0	0
Number of Missing Values	User-Missing	0
	System-Missing	0

Model Summary and Parameter Estimates

Dependent Variable:OCB

Equation	Model Summary					Parameter Estimates	
	R Square	F	df1	df2	Sig.	Constant	b1
Linear	,658	207,998	1	108	,000	13,467	,699

The independent variable is Komitmen Organisasi.

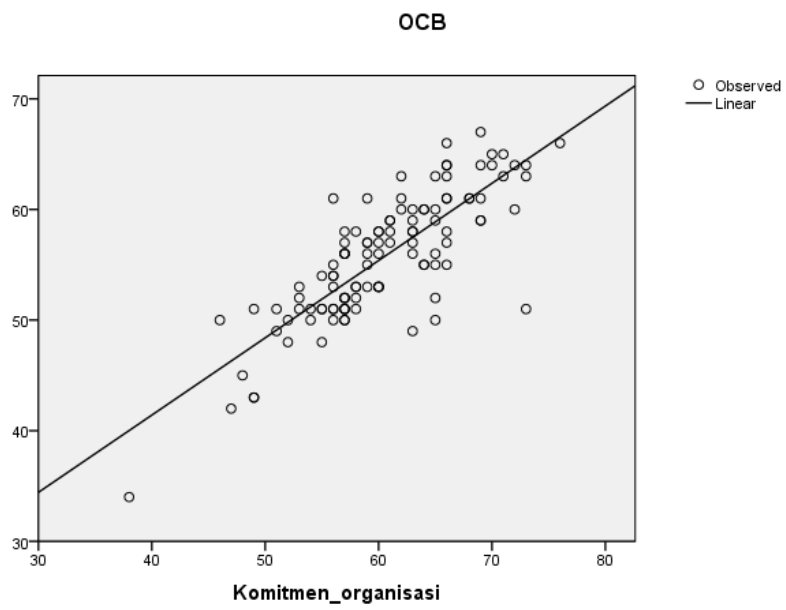

F- 1. UJI LINIERITAS

Skala OCB dengan Kepuasan Kerja

Curve Fit

Model Description

Model Name		MOD_3
Dependent Variable	1	OCB
Equation	1	Linear
Independent Variable		Kepuasan Kerja
Constant		Included
Variable Whose Values Label Observations in Plots		Unspecified

Case Processing Summary

	N
Total Cases	110
Excluded Cases ^a	0
Forecasted Cases	0
Newly Created Cases	0

a. Cases with a missing value in any variable are excluded from the analysis.

Variable Processing Summary

	Variables	
	Dependent	Independent
	OCB	Kepuasan Kerja
Number of Positive Values	110	110
Number of Zeros	0	0
Number of Negative Values	0	0
Number of Missing Values	User-Missing	0
	System-Missing	0

Model Summary and Parameter Estimates

Dependent Variable:OCB

Equation	Model Summary					Parameter Estimates	
	R Square	F	df1	df2	Sig.	Constant	b1
Linear	,316	49,868	1	108	,000	30,147	,374

The independent variable is Kepuasan Kerja.

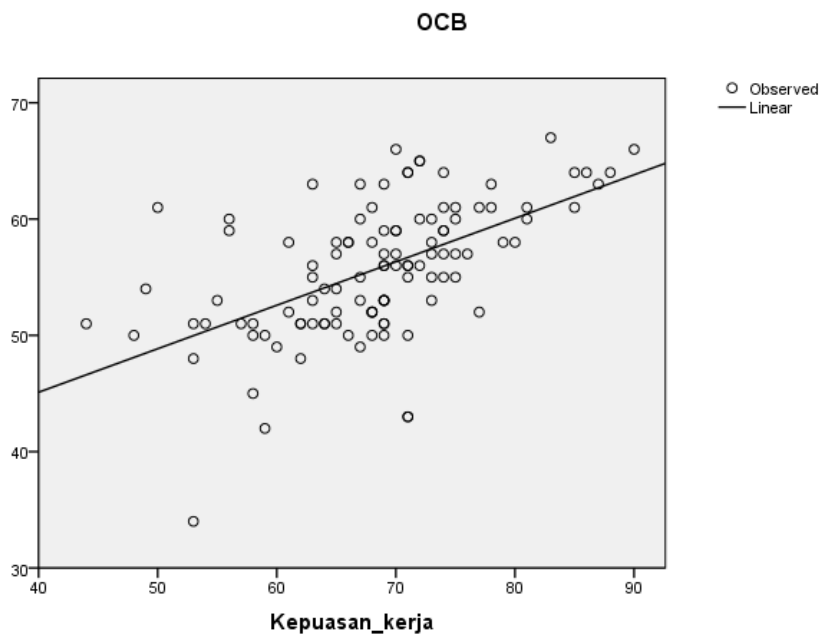

F- 2. UJI MULTIKOLINIERITAS

Regression

Model Summary^b

Model	R	R Square	Adjusted R Square	Std. Error of the Estimate	Change Statistics				
					R Square Change	F Change	df1	df2	Sig. F Change
1	,811 ^a	,658	,652	3,400	,658	103,072	2	107	,000

a. Predictors: (Constant), Kepuasan Kerja, Komitmen Organisasi

b. Dependent Variable: OCB

ANOVA^b

Model		Sum of Squares	df	Mean Square	F	Sig.
1	Regression	2382,469	2	1191,235	103,072	,000 ^a
	Residual	1236,631	107	11,557		
	Total	3619,100	109			

a. Predictors: (Constant), Kepuasan Kerja, Komitmen Organisasi

b. Dependent Variable: OCB

Coefficients^a

Model		Unstandardized Coefficients		Standardized Coefficients	t	Sig.	Collinearity Statistics	
		B	Std. Error	Beta			Tolerance	VIF
1	(Constant)	13,348	3,056		4,368	,000		
	Komitmen Organisasi	,691	,067	,803	10,355	,000	,531	1,883
	Kepuasan Kerja	,008	,052	,012	,156	,876	,531	1,883

a. Dependent Variable: OCB

F - 3. HIPOTESIS PERTAMA

Regression

Descriptive Statistics

	Mean	Std. Deviation	N
OCB	55,70	5,762	110
Komitmen Organisasi	60,45	6,692	110
Kepuasan Kerja	68,32	8,659	110

Correlations

		OCB	Komitmen Organisasi	Kepuasan Kerja
Pearson Correlation	OCB	1,000	,811	,562
	Komitmen Organisasi	,811	1,000	,685
	Kepuasan Kerja	,562	,685	1,000
Sig. (1-tailed)	OCB	.	,000	,000
	Komitmen Organisasi	,000	.	,000
	Kepuasan Kerja	,000	,000	.
N	OCB	110	110	110
	Komitmen Organisasi	110	110	110
	Kepuasan Kerja	110	110	110

Variables Entered/Removed^b

Model	Variables Entered	Variables Removed	Method
1	Kepuasan Kerja, Komitmen Organisasi ^a	.	Enter

a. All requested variables entered.

b. Dependent Variable: OCB

Model Summary^b

Model	R	R Square	Adjusted R Square	Std. Error of the Estimate	Change Statistics				
					R Square Change	F Change	df1	df2	Sig. F Change
1	,811 ^a	,658	,652	3,400	,658	103,072	2	107	,000

a. Predictors: (Constant), Kepuasan Kerja, Komitmen Organisasi

b. Dependent Variable: OCB

ANOVA^b

Model	Sum of Squares	df	Mean Square	F	Sig.
1 Regression	2382,469	2	1191,235	103,072	,000 ^a
Residual	1236,631	107	11,557		
Total	3619,100	109			

a. Predictors: (Constant), Kepuasan Kerja, Komitmen Organisasi

b. Dependent Variable: OCB

Coefficients^a

Model		Unstandardized Coefficients		Standardized Coefficients	t	Sig.	Collinearity Statistics	
		B	Std. Error	Beta			Tolerance	VIF
1	(Constant)	13,348	3,056		4,368	,000		
	Komitmen Organisasi	,691	,067	,803	10,355	,000	,531	1,883
	Kepuasan Kerja	,008	,052	,012	,156	,876	,531	1,883

a. Dependent Variable: OCB

Histogram

Dependent Variable: OCB

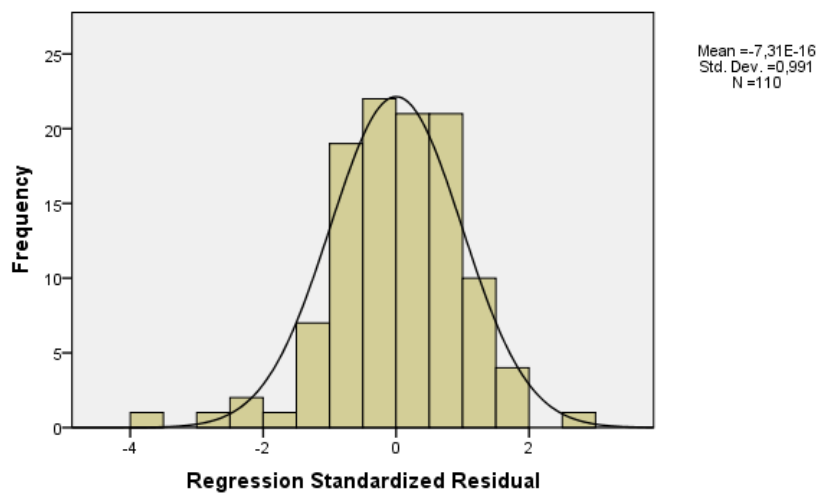

F- 4. HIPOTESIS KEDUA**Descriptive Statistics**

	Mean	Std. Deviation	N
OCB	55,70	5,762	110
Komitmen Organisasi	60,45	6,692	110
Kepuasan Kerja	68,32	8,659	110

Partial Corr**Correlations**

Control Variables			OCB	Komitmen Organisasi
Kepuasan Kerja	OCB	Correlation	1,000	,707
		Significance (2-tailed)	.	,000
		df	0	107
	Komitmen Organisasi	Correlation	,707	1,000
		Significance (2-tailed)	,000	.
		df	107	0

F- 5. HIPOTESIS KETIGA**Descriptive Statistics**

	Mean	Std. Deviation	N
OCB	55,70	5,762	110
Komitmen Organisasi	60,45	6,692	110
Kepuasan Kerja	68,32	8,659	110

Partial Corr**Correlations**

Control Variables			OCB	Kepuasan Kerja
Komitmen Organisasi	OCB	Correlation	1,000	,015
		Significance (2-tailed)	.	,876
		df	0	107
Kepuasan Kerja	Kepuasan Kerja	Correlation	,015	1,000
		Significance (2-tailed)	,876	.
		df	107	0

LAMPIRAN G

SURAT KETERANGAN DAN DOKUMENTASI PENELITIAN

G-1. Surat Keterangan

G-2. Dokumentasi

G-1. Surat Keterangan



Demak, 15 Maret 2018
Nomor : 014/HR-RBI/III/2018
Lamp. : -
Hal : Persetujuan wawancara

Kepada Yth
Pimpinan Fakultas Psikologi
Universitas Islam Sultan Agung (UNISSULA) Semarang
Jl. Raya Kaligawe Km. 4
Semarang 50112

Dengan hormad,

Menjawab surat saudara Nomor. 205/C.1/Psi-SA/II/2018 perihal permohonan ijin interview maka kami mengijinkan kepada Mahasiswa tersebut :

Nama : Renanda Adhiatama Chrisdianto.
Nim : 30701401527

Untuk melakukan wawancara 3-5 orang karyawan kami terkait implementasi Hubungan Anrtara Komitmen Organisasi dan Kepuasan Kerja Terhadap Organizational Citizenship Behavior (OCB)

Dengan persyaratan :

1. Data ini semata – mata digunakan untuk kepentingan pendidikan.
2. Menjaga ketertiban selama melakukan interview.
3. Melapor pada saat akan melakukan atau sesudah melakukan interview ke HRD.

Demikian kami sampaikan atas perhatiannya diucapkan terima kasih.

PT. Reckitt Benckiser Indonesia



HEALTH · HYGIENE · HOME
Hary Purba
HR Manager



Demak, 28 Mei 2018
Nomor : 019/HR-RBI/IV/2018
Lamp. : -
Hal : Persetujuan Penelitian

**Kepada Yth
Pimpinan Fakultas Psikologi
Universitas Islam Sultan Agung (UNISSULA) Semarang
Jl. Raya Kaligawe Km. 4
Semarang 50112**

Dengan hormat,

Menjawab surat saudara Nomor. 715/C.1/Psi-SA/IV/2018 perihal permohonan ijin penelitian maka kami mengizinkan kepada Mahasiswa tersebut :

Nama : Renanda Adhiatama Chrisdianto.

Nim : 30701401527

Untuk melakukan penelitian (membagi kuisisioner dalam 2 tahap) kepada karyawan kami terkait implementasi Hubungan Antara Kepuasan Kerja Dan Komitmen Organisasi Terhadap Organizationl Citizenship Behavior (OCB).

Dengan persyaratan :

1. Data ini semata – mata digunakan untuk kepentingan pendidikan.
2. Menjaga ketertiban selama melakukan interview.
3. Melapor pada saat akan melakukan atau sesudah melakukan interview ke HRD.

Demikian kami sampaikan atas perhatiannya diucapkan terima kasih.

PT. Reckitt Benckiser Indonesia

Hary Putra
HR Manager



G-2. Dokumentasi

